



Akelei 86, 5803 CB Venray

Vraagprijs € 145.000,00 kosten koper



Omschrijving

Akelei 86, 5803 CB Venray

Gelegen in de woonwijk Landweert, nabij scholen en winkelvoorzieningen staat deze bovenwoning met balkon, zolder en berging.

Indeling:

Begane grond:

De entree en de brievenbussen zijn gesitueerd op de begane grond.

Eerste verdieping:

Via de trap bereik je de eerste verdieping. In de hal zijn de meterkast en de entree naar de woonkamer. De woonkamer heeft een open keuken. De open keuken is voorzien van een keukenblok met drie boven- en onderkasten. Ook zijn de opstelplaats voor het kooktoestel en de afzuigkap aanwezig. Aan de voorzijde is het balkon gelegen. Via de gang zijn de slaapkamer, berging/wasruimte en de badkamer te bereiken. De badkamer heeft een toilet, wastafel en een douche. In de berging/wasruimte is er ruimte voor een wasmachine of droger.

Zolder:

De zolder is bereikbaar via een vlizo trap. Op deze etage is de CV (Intergas, 2018) gesitueerd en is voldoende ruimte voor het bergen van diverse spullen.

Berging:

De vrijstaand stenen berging is te bereiken middels het pad naast de woning. De berging is geschikt voor het stallen van fietsen en dergelijke.

U wordt van rechtswege lid van de Vereniging van Eigenaren Akelei 52 tot en met 90 te Venray. De maandelijkse bijdrage aan de vereniging is € 92,74 per maand.

Doordat de woning wordt verkocht door Wonen Limburg zal er een anti-speculatiebeding gevestigd worden waarin is opgenomen dat u gedurende dertien maanden niet mag verkopen. De woning is voor eigen gebruik en mag daarnaast drie aaneengesloten jaren niet verhuurd worden.

Voor meer en uitgebreide informatie kunt u de brochure downloaden!

Vraagprijs € 145.000,00 kosten koper

InterMakelaars B.V. Horst-Venray
Hoofdstraat 11
5961 EX, HORST
Tel: 077-3989090
E-mail: horst@intermakelaars.com
www.intermakelaars.com



Kenmerken

Object gegevens	
Soort appartement	Bovenwoning
Open portiek	Nee
Bouwjaar	1981

Maten object	
Aantal kamers	3 kamers
Aantal slaapkamers	1 slaapkamer(s)
Inhoud woning	174 m ³
Gebruiksoppervlakte woonfunctie	38 m ²

Details	
Ligging	Aan rustige weg, in woonwijk
Schuur / berging	Vrijstaand steen
Kabel	Nee
Buitenzonwering	Nee

Energie	
Energielabel	C
Isolatie	Dakisolatie, Gedeeltelijk dubbel glas
Verwarming	C.V.-Ketel
Warmwater	C.v.-ketel
C.V.-ketel	Intergas (Gas gestookt combiketel uit 2018, eigendom)

Tuin gegevens	
Tuin	Geen tuin



InterMakelaars B.V. Horst-Venray
Hoofdstraat 11
5961 EX, HORST
Tel: 077-3989090
E-mail: horst@intermakelaars.com
www.intermakelaars.com































Plattegrond

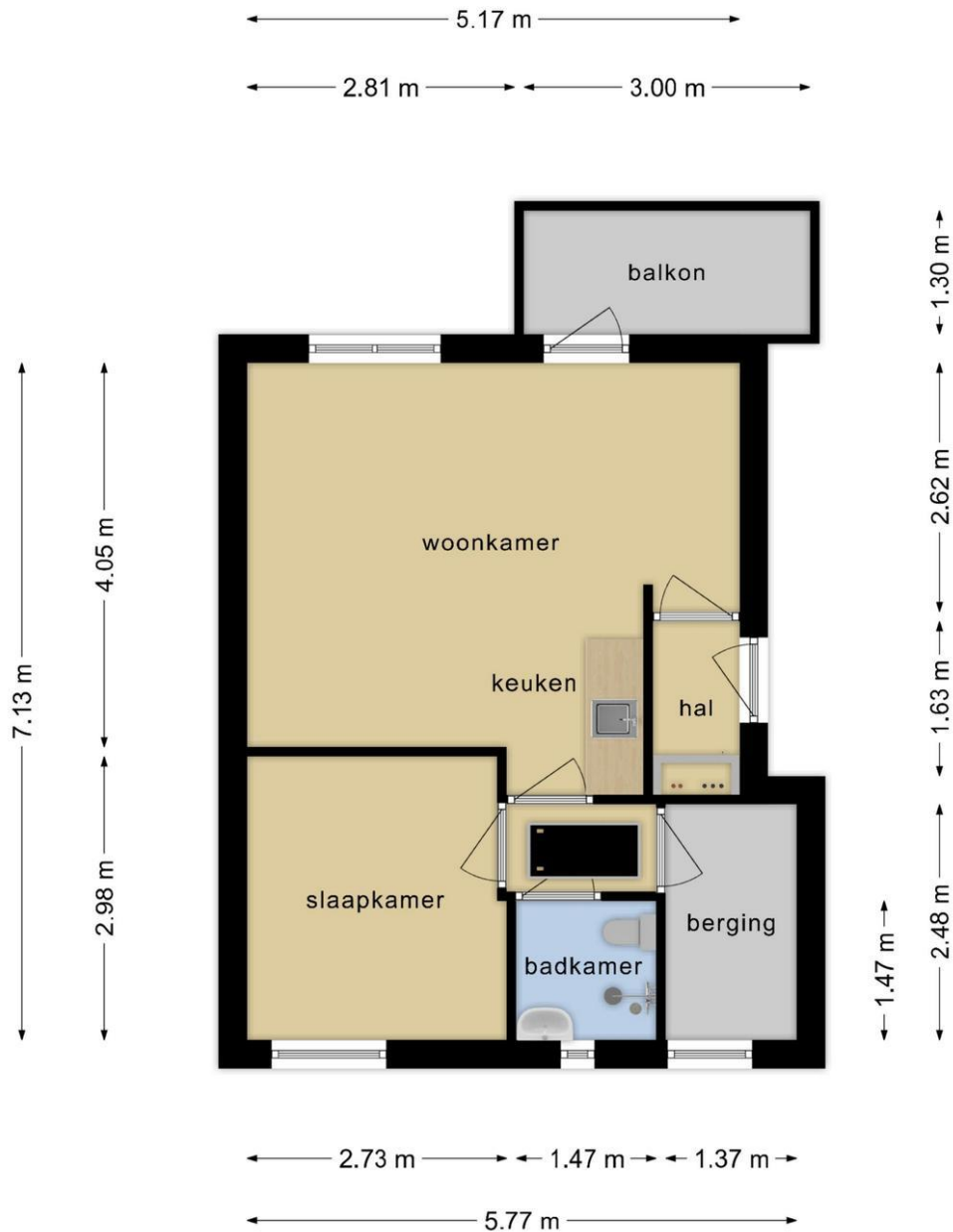

**Deze plattegronden zijn opgemaakt voor indicatieve doeleinden.
Hieraan kunnen geen rechten worden ontleend.**

Plattegrond

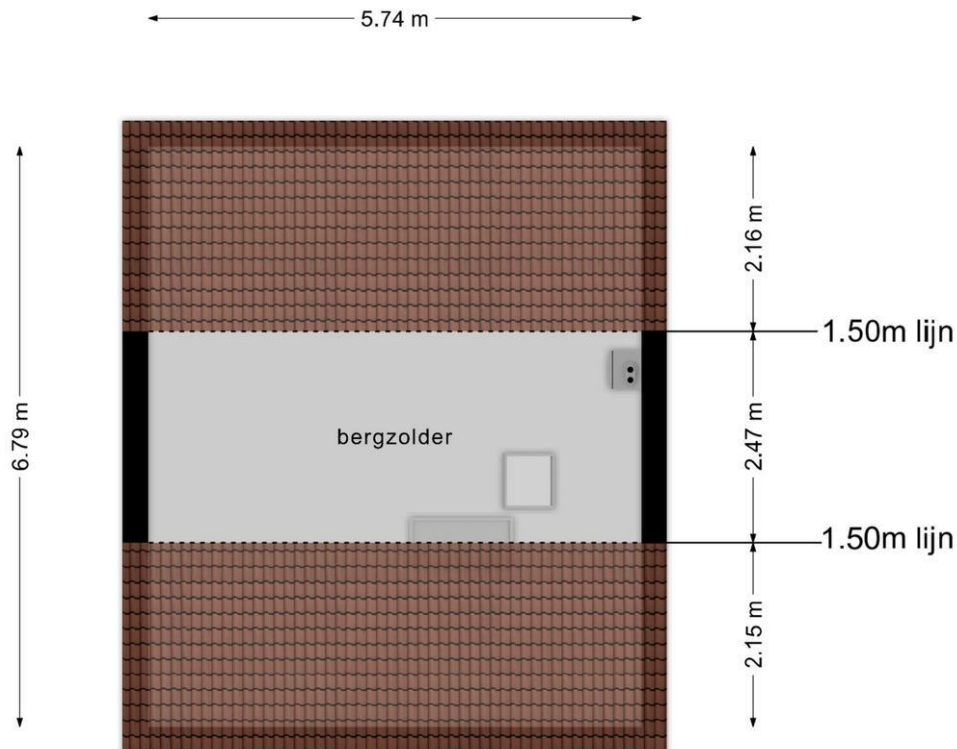

**Deze plattegronden zijn opgemaakt voor indicatieve doeleinden.
Hieraan kunnen geen rechten worden ontleend.**

Plattegrond

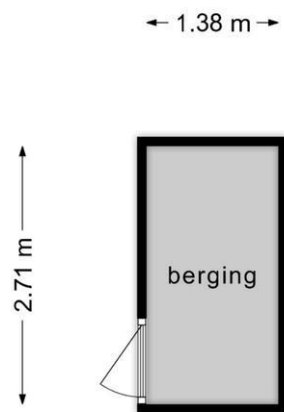

**Deze plattegronden zijn opgemaakt voor indicatieve doeleinden.
Hieraan kunnen geen rechten worden ontleend.**

Locatie

Adres gegevens	
Adres	Akelei 86
Postcode / plaats	5803 CB Venray
Provincie	Limburg

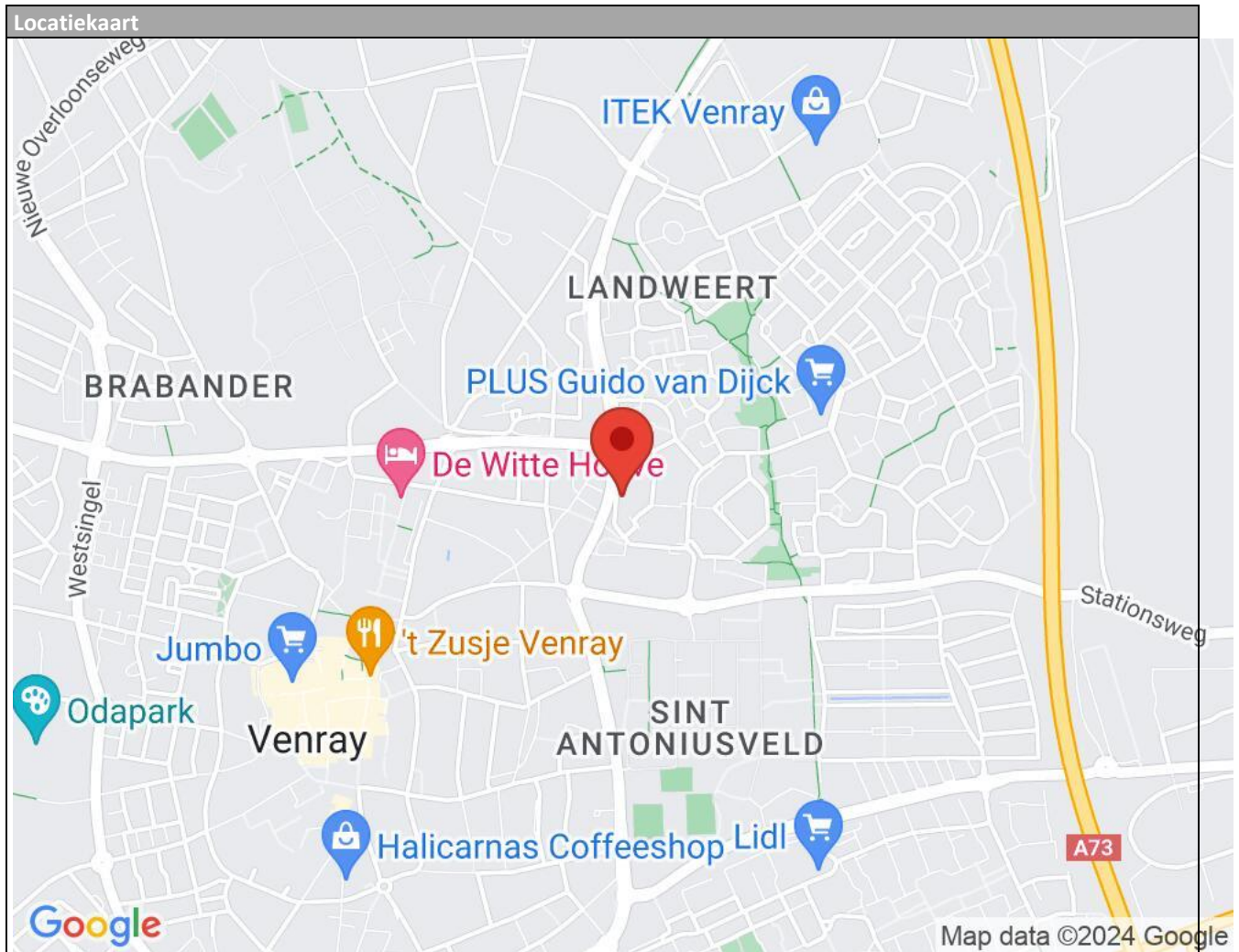

BELANGRIJKE INFORMATIE VOOR U

WONINGAANBOD EN WERKWIJZE

Wonen Limburg biedt elk jaar een groot aantal woningen te koop aan; klus huizen, basis huizen, instapklare huizen en groene huizen. Met het aanbieden van vier type huizen hoopt Wonen Limburg zoveel mogelijk mensen een passende woning te kunnen bieden. De woningen zijn voormalige huurwoningen die waar nodig opgeknapt zijn en daarmee voorzien zijn van een goede basiskwaliteit.

ONDERZOEKSP LICHT KOPER

Wij gaan ervan uit dat u, voordat u een bod uitbrengt op de woning onderzoek heeft verricht naar alle aspecten, die in het algemeen en voor u in het bijzonder van belang zijn bij het nemen van een aankoopbeslissing. Denk hierbij aan het bestuderen van deze informatie, inlichtingen inwinnen bij de gemeente, een eventuele bouwkundige en een onderzoek naar uw financiële mogelijkheden.

INVESTEREN IN WONINGEN ÉN MENSEN

De opbrengsten van de verkopen investeert Wonen Limburg maatschappelijk verantwoord. Dat wil zeggen dat Wonen Limburg met de opbrengsten nieuwe woningen bouwen en renovaties van huurwoningen uitvoert, wat het woongenot van de huurders bevordert. Daarnaast investeert Wonen Limburg in de verbetering van woonwijken.

OVERIGE VOORWAARDEN

Percelen bij woningen zijn niet altijd ingemeten. Als dat het geval is, bent u verplicht na aankoop een opdracht tot inmeting aan het Kadaster te verstrekken. De opgegeven grootte is dan namelijk een geschatte grootte. De kosten hiervan komen voor u als kopende partij. De makelaar informeert u verder over dit traject en de bijkomende kosten. Indien er sprake is van een gezamenlijk achterpad, zal hiervoor in de akte van levering een mandeligheid gevestigd worden. De kosten hiervan komen voor rekening van Wonen Limburg.

Er is sprake van een projectnotaris. U bent dus als koper niet vrij in de keuze van een notaris.

In de koopovereenkomst zal een anti-speculatiebeding gevestigd worden waarin is opgenomen dat u gedurende dertien maanden niet mag verkopen. De woning is voor eigen gebruik en mag daarnaast drie aaneengesloten jaren niet verhuurd worden.

Indien er een koopovereenkomst tot stand komt tussen koper en verkoper zal gebruik worden gemaakt van de modelkoopakte van de NVM. In de overeenkomst zullen, indien van toepassing, de ouderdomsclausule en asbestclausule worden opgenomen. De overeengekomen koopsom wordt vermeerderd met de kosten koper (k.k.) Dit wil zeggen dat u naast de koopsom ook rekening moet houden met overdrachtsbelasting, notariële kosten en kadasterkosten. De overeenkomst komt alleen tot stand als beide partijen de koopovereenkomst hebben ondertekend.

UITNODIGING

De aanbieding van de woning is een uitnodiging tot het uitbrengen van een bieding. Bij het uitbrengen van een bod is niet alleen het bedrag van belang, maar dient u zich ook uit te spreken over de voorwaarden. U moet hierbij denken aan de voorwaarden voor het krijgen van een hypothecaire geldlening, de datum van aanvaarding, de eventuele overname van roerende zaken en de duur van gestanddoening van uw bieding.

STARTERSLENI NG VAN SVn

Afhankelijk van uw persoonlijke situatie (inkomen en spaargeld) is het mogelijk om in aanmerking te komen voor een starterslening van SVn in samenwerking met de gemeente. Door deze aantrekkelijke leningsvariant wordt het aankopen van een woning/appartement voor veel kandidaat-kopers mogelijk!

Heeft u vragen? Stel deze dan gerust aan de makelaar. Hij of zij kan u verder helpen en antwoord geven op vrijwel al

uw vragen!

DISCLAIMER

De verstrekte gegevens in deze presentatie zijn met zorg verzameld, waarbij de grootst mogelijke nauwkeurigheid is nagestreefd. Voor de juistheid van de verstrekte informatie, waarvoor wij in belangrijke mate afhankelijk zijn van derden, aanvaarden wij, noch de verkoper enige aansprakelijkheid. Op onze werkwijze zijn de Algemene Consumentenvoorwaarden NVM van toepassing. Als makelaar zijn wij wettelijk gehouden aan de meldingsplicht voor ongebruikelijke transacties.

DISCLAIMER

We hebben aan de samenstelling van deze brochure de grootste zorg besteed. De beschikbare informatie is zo nauwkeurig mogelijk verwerkt. We maken desondanks een voor-behoud voor onvoorziene wijzigingen of (zet)fouten. U kunt aan de inhoud van deze brochure geen rechten ontleen.



InterMakelaars B.V. Horst-Venray
Hoofdstraat 11
5961 EX, HORST
Tel: 077-3989090

E-mail: horst@intermakelaars.com