

intermakelaars

DE VERTROUWDE SPECIALIST IN HUIS



WELKOM
THUIS



JODENSTRAAT 30 A TE VENLO

Vraagprijs € 315.000,- k.k.



Kenmerken

- ✓ Verrassend ruime bovenwoning;
- ✓ Zeer ruim dakterras;
- ✓ Goed onderhouden;
- ✓ De maandelijkse bijdrage aan deze VvE bedraagt thans € 85,50 per maand;
- ✓ Nagenoeg geheel voorzien van kunststof kozijnen met grotendeels dubbele en HR beglazing en rolluiken;
- ✓ Voorzien van airco's;

Type	appartement
Woonoppervlakte	123 m ²
Inhoud	491 m ³
Bouwjaar	1951
Tuin	zonneterras
C.V.-Ketel	Remeha 2012
Warm water	c.v.-ketel
Energie label	D

karakteristiek pand in binnenstad

Stijlvol en ruim wonen in een van de mooiste en gezelligste straten van de Venlose binnenstad. De Jodenstraat is een winkelstraat met een gevarieerde winkelaanbod met voornamelijk detailhandel (veelal lokale winkels) en horeca. Op de verdiepingen liggen overwegend woningen. De Venlose binnenstad met vele winkels, speciaalzaken en andere voorzieningen is letterlijk slechts één stap vanaf de voordeur verwijderd. Ook voor een avondje uit in een van de restaurants, cafés, de bioscoop en talloze andere uitgaansgelegenheden woont u hier aan het juiste adres. In een prachtig en karakteristiek pand wordt deze royale bovenwoning van circa 123 m² te koop aangeboden.

De ruime L-vormige woonkamer, moderne keuken en prachtige badkamer maken deze bovenwoning tot een fantastische plek om te wonen. De authentieke elementen, het grote dakterras en het uitzicht over de winkelstraat mogen niet onvermeld blijven.

Indeling:

Begane grond:

De ruime bovenwoning heeft een eigen, overdekte entree vanuit de Jodenstraat, hier bevindt zich tevens de meterkast en is er ruimte voor het stallen van twee fietsen.

Eerste verdieping:

Vanaf de overloop zijn de woonkamer, de keuken en de eetkamer bereikbaar. Deze keuken is van alle gemakken voorzien met een ingebouwde oven, een gasfornuis met afzuigkap, een (losse) vaatwasser en de wasmachine aansluiting. Vanuit de woonkamer is er uitzicht op de winkelstraat aan de voorzijde.

Via een trapje van enkele treden kom je op de verhoging waar zich de eetkamer bevindt. Hier vindt je, net als in de rest van de woning, glas-in-lood werken in de deuren en ruitjes. De oppervlakte van de woon- en eetkamer bedraagt maar liefst 44m². Daarnaast bevindt zich hier de recent geplaatste airco. De eetkamer krijgt haar daglicht vanuit zowel de voor- als de achterzijde van de woning. Aan de achterkant bevinden zich openslaande deuren welke toegang geven tot een overkapping en het verrassend ruime dakterras. Hier is ruim voldoende plek om met goed weer lekker buiten te zitten of bijvoorbeeld te barbecueën.

Aan het dakterras ligt ook een berging aan de achterzijde die gebruikt kan worden als bijvoorbeeld een opslag- en/of hobbyruimte. In deze ruimte bevindt zich tevens een (tweede) trap die leidt naar een afgesloten steeg aan de achterkant van het pand waardoor het pand ook aan de achterzijde toegankelijk is.

Tweede verdieping:

Wanneer je via de vaste trap op de tweede verdieping komt, kom je terecht op de overloop. Hier heb je toegang tot de master bedroom (27m²), een hobbyruimte en de badkamer. De badkamer is voorzien van een dubbele wastafel, een hangend toilet, een ligbad en een aparte douche. Door de dakkapel is hier de nodige extra ruimte gecreëerd en een prettige lichtinval.

De hobbykamer kan door het plaatsen van een grotere dakraam eenvoudig als volwaardige slaapkamer in gebruik genomen worden. De grote slaapkamer is erg ruim, is voorzien van airco en heeft net als op de eerste verdieping een kleine verhoging die je leidt naar een gedeelte welk thans in gebruik is als werkplek. Vanuit hier is tevens toegang tot de badkamer.

- INTERMAKELAARS PRESENTEERT -

Royale bovenwoning

Derde verdieping:

Via de vlizotrap op de overloop op de tweede verdieping bereik je de zolderruimte die momenteel fungeert als bergruimte. Hier bevindt zich ook de cv-installatie.

Bijzonderheden:

- Verrassend ruime bovenwoning;
- Zeer ruim dakterras;
- Goed onderhouden;
- De bovenwoning vormt samen met de ondergelegen winkelruimte een vereniging van eigenaren. De maandelijkse bijdrage aan deze VvE bedraagt thans € 85,50 per maand;
- Nagenoeg geheel voorzien van kunststof kozijnen met grotendeels dubbele en HR beglazing;
- Tweede entree aan de achterzijde.





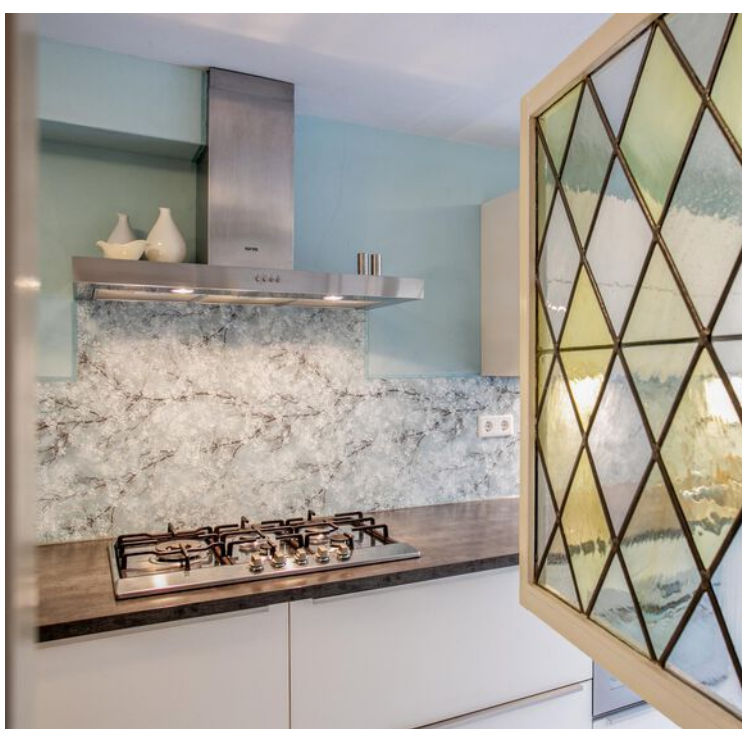

Keuken

Vanaf de overloop zijn de woonkamer, de keuken en de eetkamer bereikbaar. Deze keuken is van alle gemakken voorzien met een ingebouwde oven, een gasfornuis met afzuigkap, een (losse) vaatwasser en de wasmachine aansluiting.



Woonkamer

Vanuit de woonkamer is er uitzicht op de winkelstraat aan de voorzijde







Dakterras

De eetkamer krijgt haar daglicht vanuit zowel de voor- als de achterzijde van de woning. Aan de achterkant bevinden zich openslaande deuren welke toegang geven tot een overkapping en het verrassend ruime dakterras.

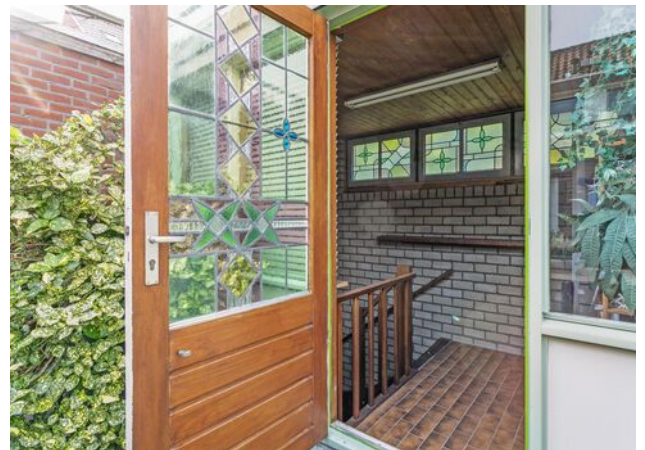

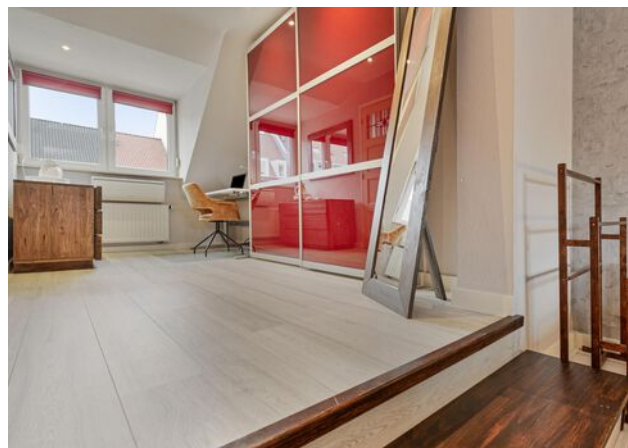

Slaapkamers

De hobbykamer kan door het plaatsen van een grotere dakraam eenvoudig als volwaardige slaapkamer in gebruik genomen worden. De grote slaapkamer is erg ruim, is voorzien van airco en heeft een kleine verhoging.

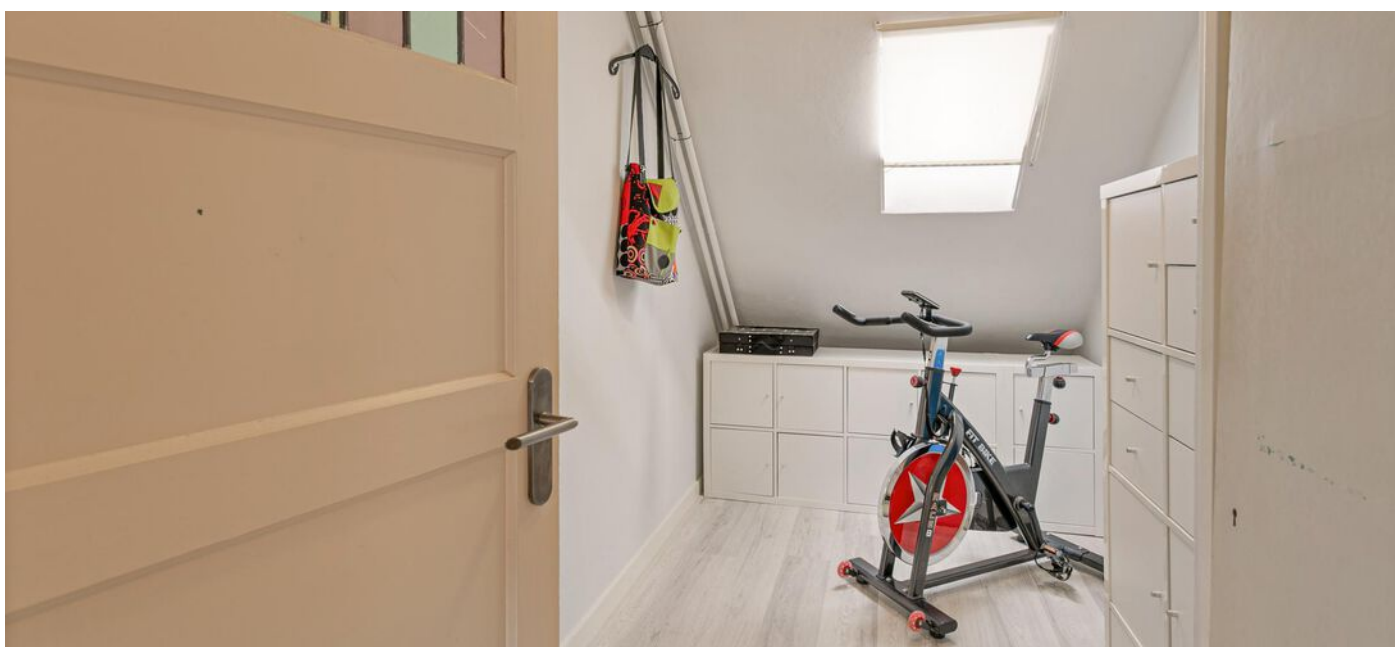





Hal

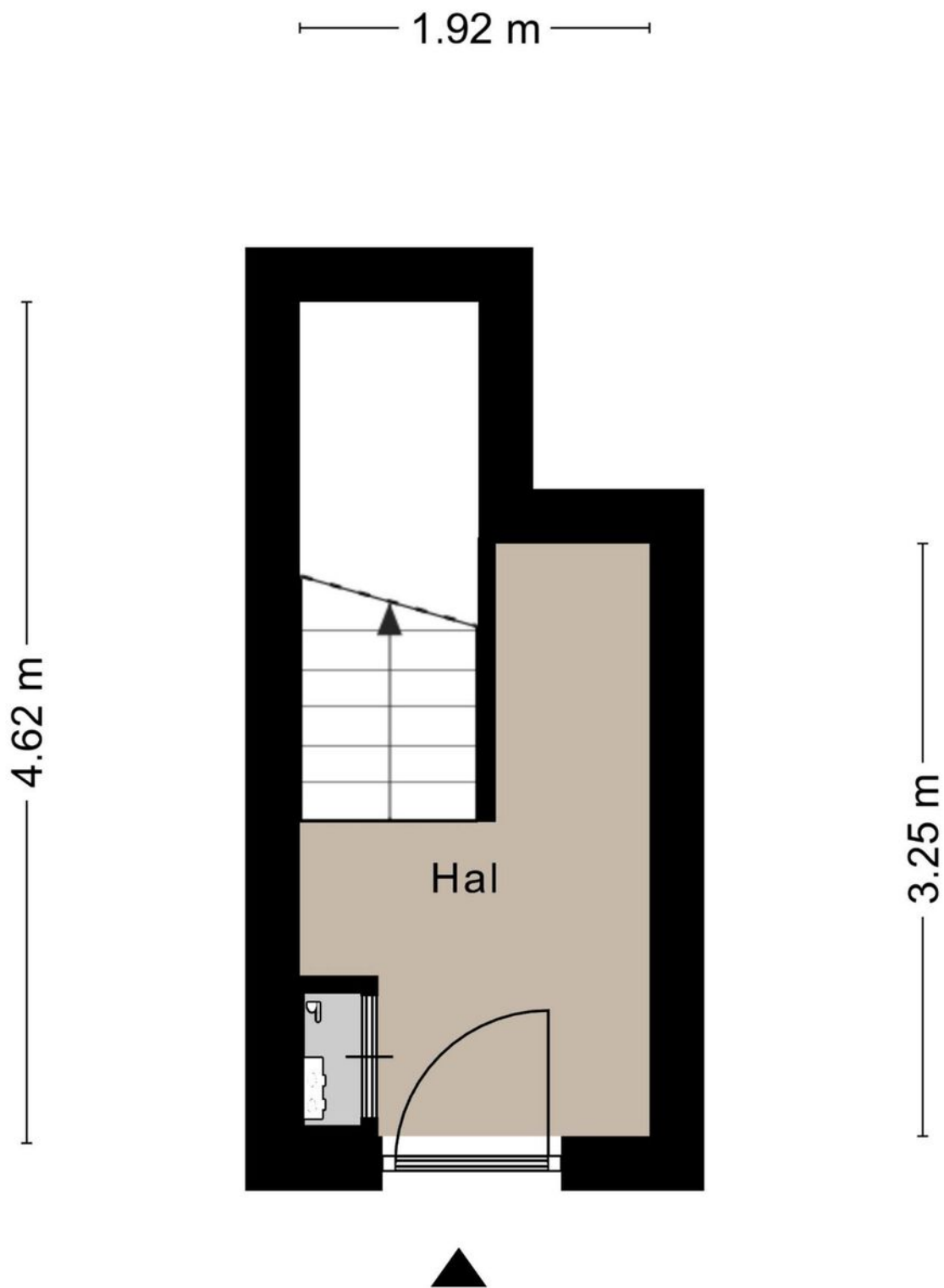

Aan de plattegronden kunnen geen rechten worden ontleend
© Zibber www.zibber.nl

Eerste verdieping

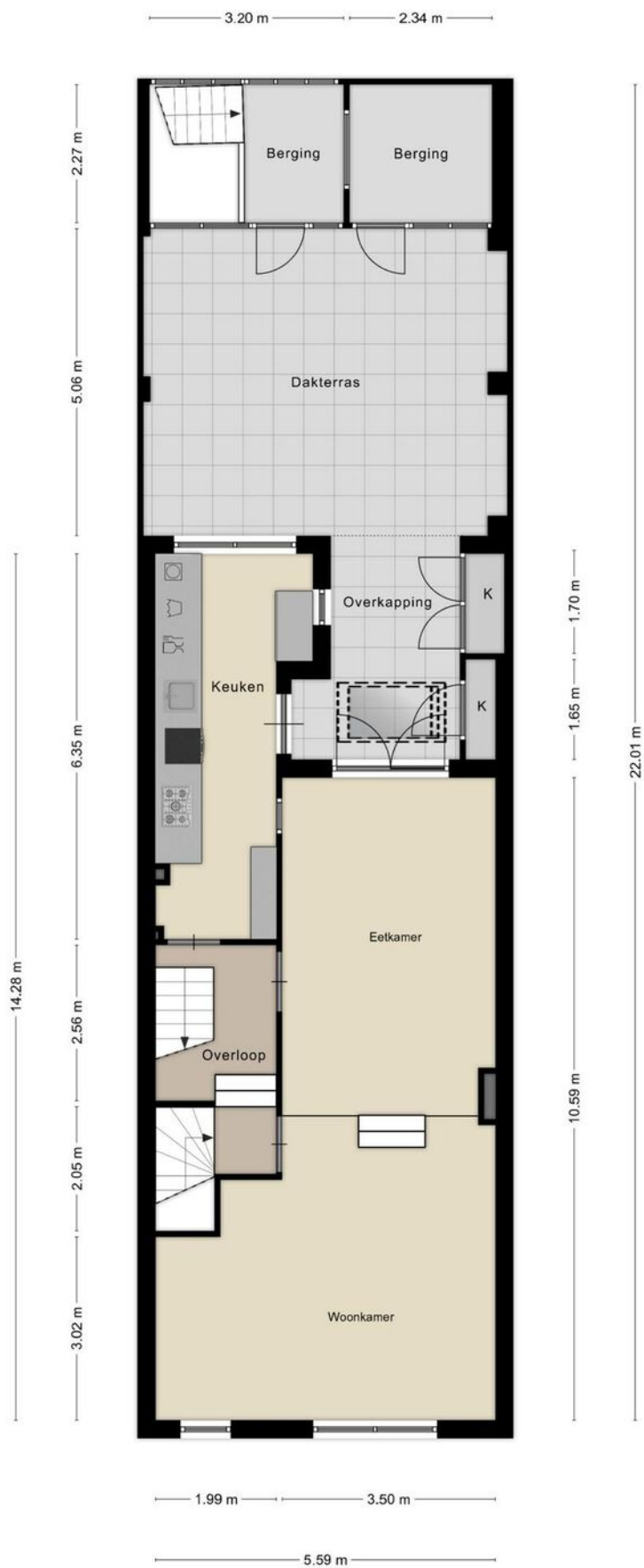

Aan de plattegronden kunnen geen rechten worden ontleend
© Zibber www.zibber.nl

Tweede verdieping



Aan de plattegronden kunnen geen rechten worden ontleend
© Zibber www.zibber.nl

Zolder

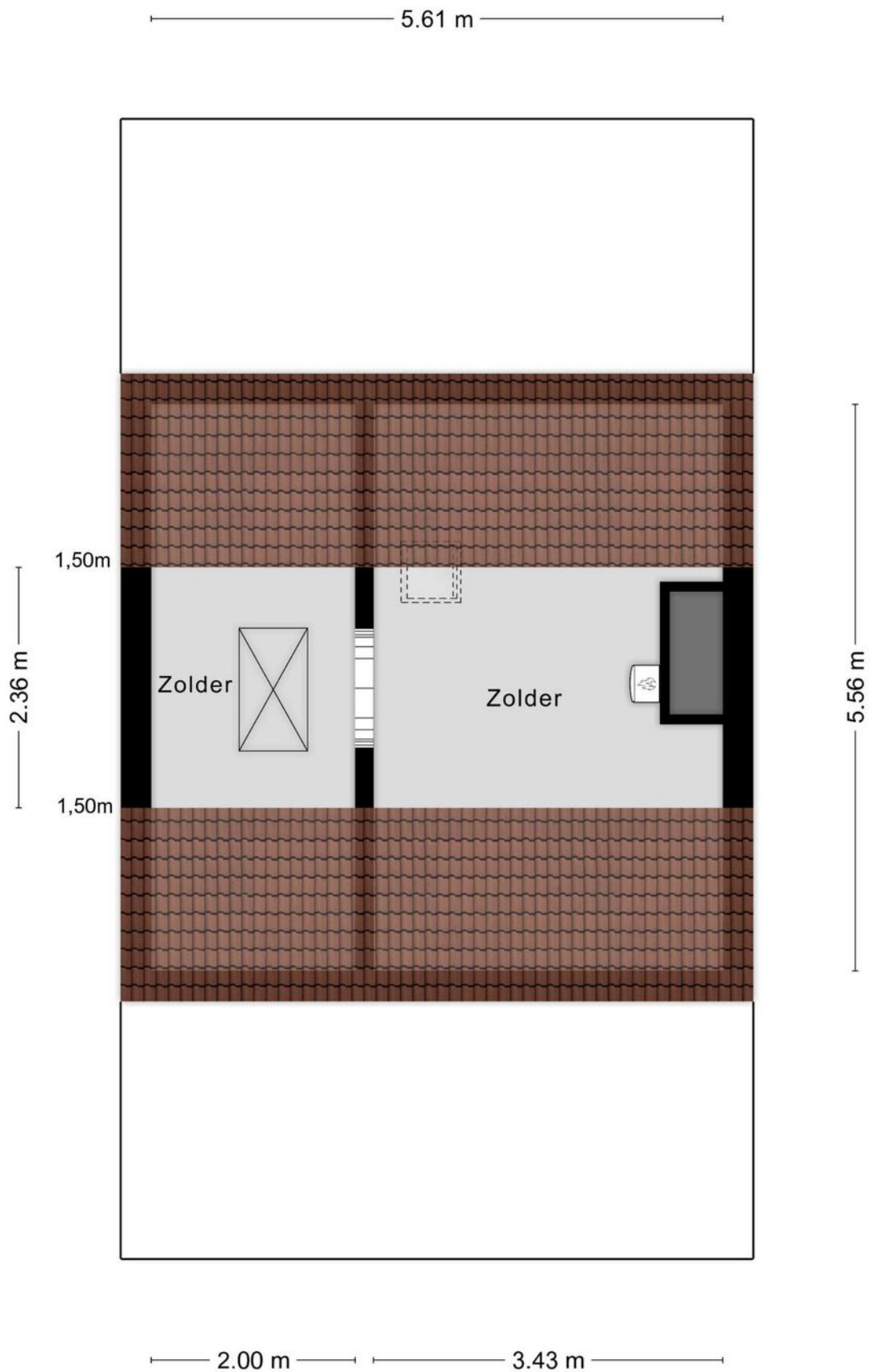

Aan de plattegronden kunnen geen rechten worden ontleend
© Zibber www.zibber.nl

Berging

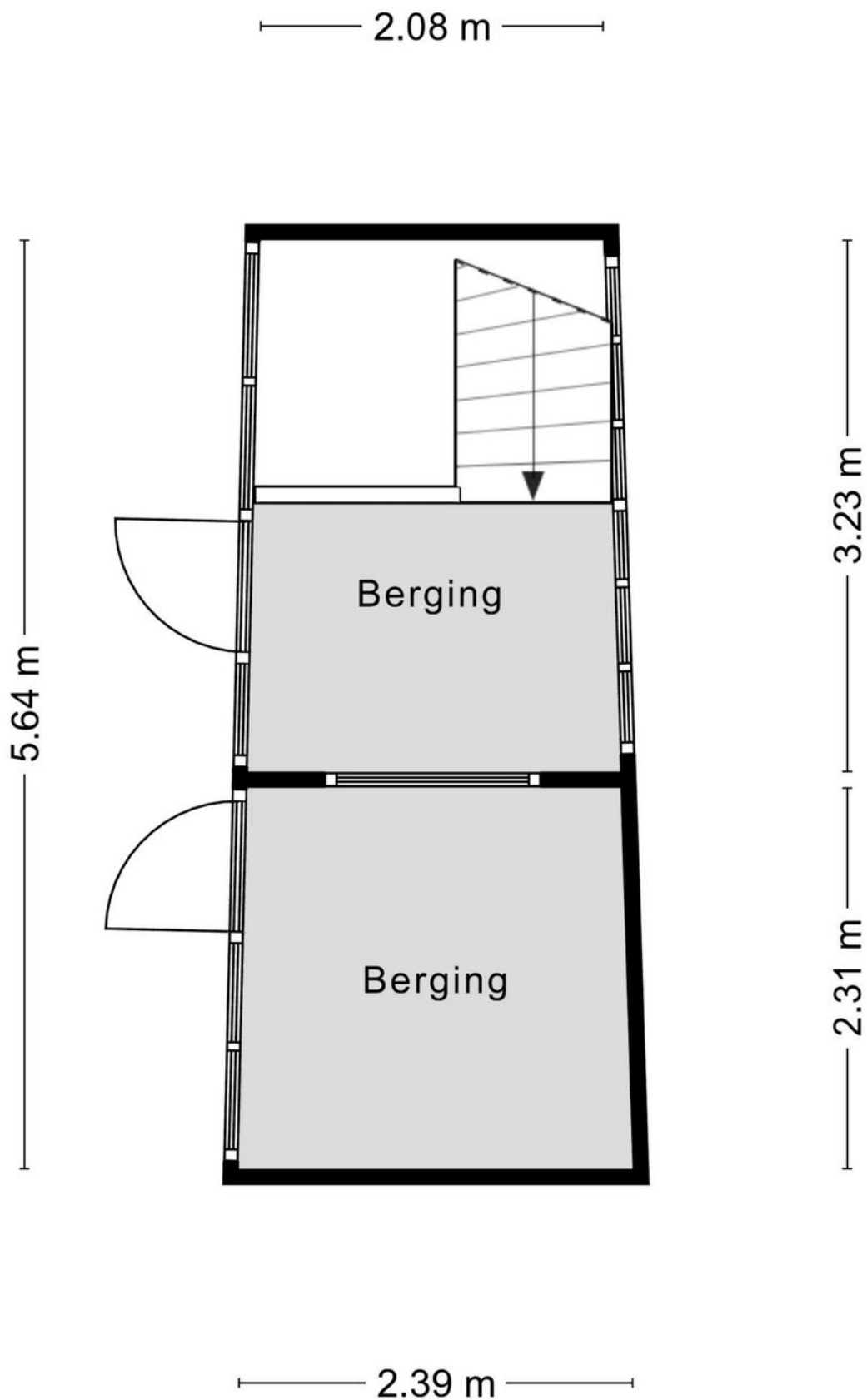

Aan de plattegronden kunnen geen rechten worden ontleend
© Zibber www.zibber.nl

Lijst van zaken



Persoonlijke gegevens

Adres te verkopen woning:

Jodenstraat 30 a, 5911 HK Venlo

Datum:

27-12-2023

Voor de onderstaande zaken -ongeacht of ze roerend dan wel onroerend zijn- geldt dat ze soms wel en soms niet in de woning achterblijven. De lijst is bedoeld om duidelijkheid te scheppen om discussies achteraf te voorkomen.

	Blijft achter	Gaat mee	Kan worden overgenomen	N.v.t.
Woning				
<i>Interieur</i>				
Verlichting, te weten:				
- Inbouwspots/dimmers	<input checked="" type="checkbox"/>	<input type="checkbox"/>	<input type="checkbox"/>	<input type="checkbox"/>
- Opbouwspots/armaturen/lampen/dimmers	<input checked="" type="checkbox"/>	<input type="checkbox"/>	<input type="checkbox"/>	<input type="checkbox"/>
- Losse (hang)lampen	<input type="checkbox"/>	<input checked="" type="checkbox"/>	<input type="checkbox"/>	<input type="checkbox"/>
(Losse) kasten, legplanken, te weten:				
- slaapkamerkast, kast zolder, kast schuur	<input checked="" type="checkbox"/>	<input type="checkbox"/>	<input type="checkbox"/>	<input type="checkbox"/>
- legplanken muurkasten	<input checked="" type="checkbox"/>	<input type="checkbox"/>	<input type="checkbox"/>	<input type="checkbox"/>
Raamdecoratie/zonwering binnen, te weten:				
- Gordijnrails	<input checked="" type="checkbox"/>	<input type="checkbox"/>	<input type="checkbox"/>	<input type="checkbox"/>
- Gordijnen	<input checked="" type="checkbox"/>	<input type="checkbox"/>	<input type="checkbox"/>	<input type="checkbox"/>
- Rolgordijnen	<input type="checkbox"/>	<input checked="" type="checkbox"/>	<input type="checkbox"/>	<input type="checkbox"/>
- houten jaloezie keuken	<input checked="" type="checkbox"/>	<input type="checkbox"/>	<input type="checkbox"/>	<input type="checkbox"/>
- jaloezie schuur	<input checked="" type="checkbox"/>	<input type="checkbox"/>	<input type="checkbox"/>	<input type="checkbox"/>
Vloerdecoratie, te weten:				
- Laminaat	<input checked="" type="checkbox"/>	<input type="checkbox"/>	<input type="checkbox"/>	<input type="checkbox"/>
Designradiator(en)	<input checked="" type="checkbox"/>	<input type="checkbox"/>	<input type="checkbox"/>	<input type="checkbox"/>
Overige, te weten:				
- Schilderij ophangstelsel	<input checked="" type="checkbox"/>	<input type="checkbox"/>	<input type="checkbox"/>	<input type="checkbox"/>
- plankensysteem slaapkamerwand	<input type="checkbox"/>	<input type="checkbox"/>	<input checked="" type="checkbox"/>	<input type="checkbox"/>
- ventilator boven bed	<input type="checkbox"/>	<input type="checkbox"/>	<input checked="" type="checkbox"/>	<input type="checkbox"/>
Keuken				
Keukenblok (met bovenkasten)	<input checked="" type="checkbox"/>	<input type="checkbox"/>	<input type="checkbox"/>	<input type="checkbox"/>
Keuken (inbouw)apparatuur, te weten:				
- Kookplaat	<input checked="" type="checkbox"/>	<input type="checkbox"/>	<input type="checkbox"/>	<input type="checkbox"/>
- Afzuigkap	<input checked="" type="checkbox"/>	<input type="checkbox"/>	<input type="checkbox"/>	<input type="checkbox"/>
- Combi-oven/combimagnetron	<input checked="" type="checkbox"/>	<input type="checkbox"/>	<input type="checkbox"/>	<input type="checkbox"/>
- Koelkast	<input type="checkbox"/>	<input checked="" type="checkbox"/>	<input type="checkbox"/>	<input type="checkbox"/>
- Vriezer	<input type="checkbox"/>	<input checked="" type="checkbox"/>	<input type="checkbox"/>	<input type="checkbox"/>
- Vaatwasser	<input type="checkbox"/>	<input type="checkbox"/>	<input checked="" type="checkbox"/>	<input type="checkbox"/>
- Koffiezetapparaat	<input type="checkbox"/>	<input checked="" type="checkbox"/>	<input type="checkbox"/>	<input type="checkbox"/>
Sanitair/sauna				
Badkamer met de volgende toebehoren:				
- Ligbad	<input checked="" type="checkbox"/>	<input type="checkbox"/>	<input type="checkbox"/>	<input type="checkbox"/>
- Douche (cabine/scherm)	<input checked="" type="checkbox"/>	<input type="checkbox"/>	<input type="checkbox"/>	<input type="checkbox"/>
- Wastafel	<input checked="" type="checkbox"/>	<input type="checkbox"/>	<input type="checkbox"/>	<input type="checkbox"/>
- Toiletkast	<input type="checkbox"/>	<input checked="" type="checkbox"/>	<input type="checkbox"/>	<input type="checkbox"/>

Lijst van zaken



- Toilet	<input checked="" type="checkbox"/>	<input type="checkbox"/>	<input type="checkbox"/>	<input type="checkbox"/>
- Toilethouder	<input checked="" type="checkbox"/>	<input type="checkbox"/>	<input type="checkbox"/>	<input type="checkbox"/>
- Toiletborstel(houder)	<input checked="" type="checkbox"/>	<input type="checkbox"/>	<input type="checkbox"/>	<input type="checkbox"/>
- handdoekhouders wastafel	<input checked="" type="checkbox"/>	<input type="checkbox"/>	<input type="checkbox"/>	<input type="checkbox"/>

Exterieur/Installaties/Veiligheid/Energiebesparing

Brievenbus	<input checked="" type="checkbox"/>	<input type="checkbox"/>	<input type="checkbox"/>	<input type="checkbox"/>
(Voordeur)bel	<input checked="" type="checkbox"/>	<input type="checkbox"/>	<input type="checkbox"/>	<input type="checkbox"/>
Rookmelders	<input checked="" type="checkbox"/>	<input type="checkbox"/>	<input type="checkbox"/>	<input type="checkbox"/>
(Klok)thermostaat	<input checked="" type="checkbox"/>	<input type="checkbox"/>	<input type="checkbox"/>	<input type="checkbox"/>
Airconditioning	<input checked="" type="checkbox"/>	<input type="checkbox"/>	<input type="checkbox"/>	<input type="checkbox"/>
Warmwatervoorziening, te weten:				
- CV-installatie	<input checked="" type="checkbox"/>	<input type="checkbox"/>	<input type="checkbox"/>	<input type="checkbox"/>
- Boiler	<input checked="" type="checkbox"/>	<input type="checkbox"/>	<input type="checkbox"/>	<input type="checkbox"/>
Rolluiken	<input checked="" type="checkbox"/>	<input type="checkbox"/>	<input type="checkbox"/>	<input type="checkbox"/>
Zonwering buiten	<input checked="" type="checkbox"/>	<input type="checkbox"/>	<input type="checkbox"/>	<input type="checkbox"/>
Telefoonaansluiting/internetaansluiting	<input checked="" type="checkbox"/>	<input type="checkbox"/>	<input type="checkbox"/>	<input type="checkbox"/>

Tuin

Inrichting

Tuinaanleg/bestrating	<input checked="" type="checkbox"/>	<input type="checkbox"/>	<input type="checkbox"/>	<input type="checkbox"/>
Beplanting	<input checked="" type="checkbox"/>	<input type="checkbox"/>	<input type="checkbox"/>	<input type="checkbox"/>

Verlichting/installaties

Buitenverlichting	<input checked="" type="checkbox"/>	<input type="checkbox"/>	<input type="checkbox"/>	<input type="checkbox"/>
-------------------	-------------------------------------	--------------------------	--------------------------	--------------------------

Bebouwing

Kasten/werkbank in tuinhuis/berging	<input checked="" type="checkbox"/>	<input type="checkbox"/>	<input type="checkbox"/>	<input type="checkbox"/>
-------------------------------------	-------------------------------------	--------------------------	--------------------------	--------------------------



WONEN IN VENLO

Gelegen aan de Maas en met ongeveer 100.000 inwoners verdeeld over 9 woonkernen, de hoofdstad van Noord Limburg. Venlo is een belangrijk knooppunt tussen Nederland en Duitsland.

Venlo heeft een dependance van de universiteit van Maastricht en daarnaast ook Fontys en HAS Hogescholen binnen de gemeente-grenzen. Venlo beschikt over een groot gezellig winkelcentrum in de karakteristieke binnenstad en aan de maasboulevard. Niet voor niets gekozen tot beste binnenstad van Nederland. Ook de kernen Blerick, Tegelen, Belfeld, Arcen en Velden hebben op winkelgebied meer dan voldoende te bieden.

Daarnaast zijn er in de diverse andere kernen winkels te vinden voor de dagelijkse boodschappen. Het uitgebreide winkelcentrum van Eindhoven, het Retailpark en het Designer Outlet Centre in Roermond zijn ook op korte afstand gelegen. Venlo staat via het spoornetwerk en de A67, A73 en Duitse autobahn in uitstekende verbinding met Nijmegen, Roermond, Eindhoven en het Duitse Ruhrgebied (via Düsseldorf, Essen, Köln, etc.). De luchthavens van Eindhoven

Airport, Düsseldorf en Weeze zijn binnen ca. 45 minuten met de auto te bereiken.

Met natuurgebieden het 'Joamerdal', 'de Grootte Heide', de 'Romeinenweerd' en de 'Maasduinen'. toont gemeente Venlo aan groen serieus te nemen. Met Bad Arcen heeft de gemeente een heus kuuroord met thermaalbad. Met de Kasteeltuinen in Arcen en Kloosterdorp Steyl is er genoeg te doen in Venlo. Ook op het gebied van sport loopt Venlo met de jaarlijkse Venloop mee voorop in de hardloopsport in Nederland en wat te denken van Venloos voetbaltrots VVV-Venlo. Voor een ontspannen of spannend baantje golf kunt u goed terecht op een van de golfbanen in de directe omgeving. Op cultureel gebied heeft Venlo ook genoeg te bieden, Het Limburgs Museum, Museum van Bommel van Dam, het wereldpaviljoen in Steyl, theater de Maaspoort, CityCinema, poppodium Grenswerk, zomaar een greep uit het veelzijdige culturele aanbod van Venlo. Het is wel duidelijk dat u zich in Venlo geen moment hoeft te vervelen. Met de vele actieve verenigingen, het natuurschoon in de omgeving en volop evenementen is er voor elk wat wils.

Kadastrale kaart

Deze kaart is noordgericht. Aan dit uittreksel mogen geen maten worden ontleend.

De auteursrechten zijn voorbehouden aan de Dienst voor het Kadaster en de openbare registers.

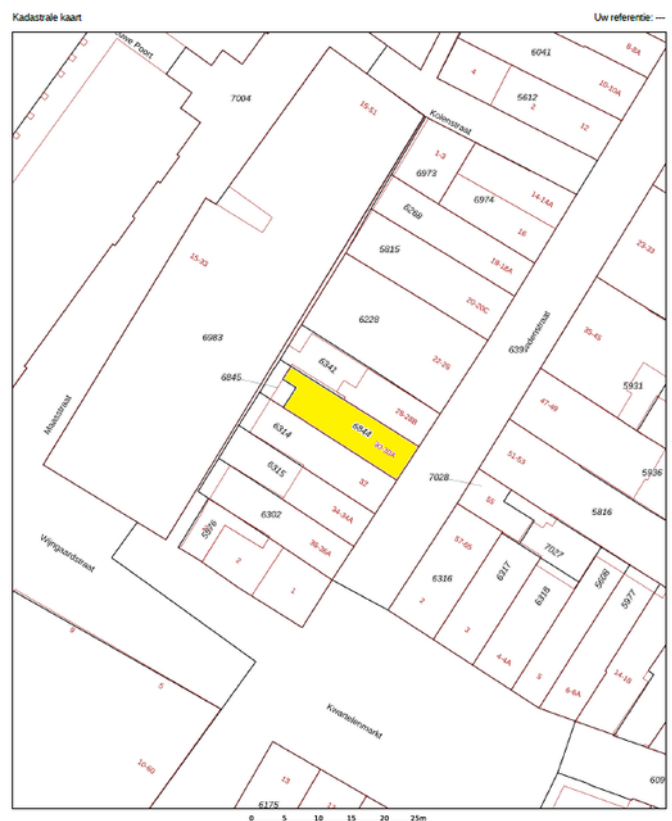

- WELKOM BIJ INTERMAKELAARS -



Een huis verkopen of kopen?

Als u een woning wilt kopen of verkopen in de gemeentes Horst aan de Maas, Peel en Maas en Venlo, bent u bij ons aan het juiste adres. Wij kennen echt iedere straat in deze gemeentes en zijn lokaal betrokken. Bij InterMakelaars weten we dat het kopen of verkopen van een huis enerverend, uitdagend en spannend is, het gaat immers om geld en emotie. Wij helpen u graag bij het kopen of verkopen van uw (nieuwe) thuis. Wij hanteren hierbij doeltreffende marketing. Wij zien het verkopen van uw woning als een gemeenschappelijke uitdaging en mag van ons verwachten dat we betrokken en gedreven zijn, ons inleven in uw situatie, maar bovenal meedenken met u als onze klant.

Taxaties?

In de meeste gevallen vraagt de aankoop van een huis een nauwkeurig taxatierapport van de woning. InterMakelaars heeft gecertificeerde taxateurs in dienst en biedt u een uitgebreide rapportage tegen aantrekkelijke tarieven.

Hypotheke?

Door onze samenwerking met een aantal grote landelijke banken, maar vooral ook met een aantal lokale hypotheekadvieskantoren kunnen wij u ook snel op weg helpen met het vinden van de juiste hypotheek. Wij kunnen door onze goede afspraken voor zowel de koper als de verkoper binnen 48 uur een hypotheekgesprek regelen. Vraag dus gerust naar de ervaringen van onze makelaar.

Ondernemers opgelet!

Ook voor ondernemers zijn wij actief. Via onze gecertificeerde bedrijfsmakelaar kunnen wij u van het juiste advies voorzien. Of het nu gaat om aanhuur-/aankoopbegeleiding, verhuur-/verkoopbegeleiding, taxaties, advies of bedrijfsoverdracht, wij kennen de weg en hebben goede afspraken met accountantskantoren in Noord Limburg.

Disclaimer

Wij stellen het op prijs als u ons naar aanleiding van de brochure en bezichtiging op de hoogte brengt van uw bevindingen zodat wij onze opdrachtgever kunnen informeren.

Deze brochure geeft u een indruk van de woning en vormt slechts de uitnodiging tot het doen van een bieding.

Bij overeenstemming wordt de model koopovereenkomst van de NVM gehanteerd.

Na afloop van het financieringsvoorbehoud dient u een bankgarantie (10%) te verstrekken. Uw geldverstrekker kan dit voor u verzorgen.

Indien de woning gebouwd is voor 1993 zal een asbestclausule worden opgenomen in de overeenkomst.

Indien de c.v.-ketel in de woning gehuurd is, is koper verplicht de huurovereenkomst van verkoper over te nemen, dan wel voor zijn rekening de overeenkomst af te kopen.

Koper wordt in de gelegenheid gesteld de woning voor aankoop te laten keuren door een erkend bouwkundige. De kosten hiervan zijn voor rekening van koper.

De notariskeuze is voorbehouden aan koper en dient binnen 5 dagen na mondelinge overeenstemming kenbaar te worden gemaakt aan de makelaar.

De notaris dient gevestigd te zijn in de gemeente waarin de woning is gelegen, of in een straal van 10 kilometer rondom de woning. Indien een notaris gekozen wordt buiten deze straal zijn de reiskosten en eventuele kosten van volmachten die verkoper moet maken voor rekening van koper.

Indien de kosten die de notaris in rekening brengt voor het doorhalen van de hypotheek meer bedragen dan € 200,00 zijn de meerkosten voor rekening van koper.

Op grond van het burgerlijk wetboek rust er op de koper een onderzoeksplicht.

De plattegronden in deze brochure zijn ter indicatie en gemaakt voor promotionele doeleinden. Aan deze plattegronden kunnen geen rechten worden ontleend.

Aan deze brochure kunnen geen rechten worden ontleend.



intermakelaars

DE VERTROUWDE SPECIALIST IN HUIS

www.intermakelaars.com

InterMakelaars Venlo

Hogeschoorweg 98
5914 CH Venlo
T 077-306 71 01
E venlo@intermakelaars.com

InterMakelaars Horst-Venray

Hoofdstraat 11
5961 EX Horst
T 077-3989090
E horst@intermakelaars.com