

intermakelaars

DE VERTROUWDE SPECIALIST IN HUIS



WELKOM
THUIS



HERTOG VAN GELRESINGEL 16 TE HORST

Vraagprijs € 675.000,- k.k.



Kenmerken

- ✓ De woning is voorzien van dak-, spouwmuur- en vloerisolatie;
- ✓ Aluminium kozijnen, voorzien van isolerende beglazing;
- ✓ Vloerverwarming op de begane grond en in de badkamer/toilet eerste verdieping;
- ✓ Mogelijkheid voor kantoor-/praktijk en een werkplaats/hobbyruimte in het souterrain.

Type	Vrijstaand
Woonoppervlakte	206 m ²
Perceeloppervlakte	720 m ²
Inhoud	1159 m ³
Bouwjaar	1994
C.V.-ketel warmwater	HR-ketel (Nefit, 2017) c.v.-ketel
Tuin	achtertuin op het zuiden
Energie label	C

RUIME VRIJSTAANDE WONING

Levensloopbestendig wonen, werken vanuit huis en volop ruimte voor hobby's. Al deze facetten zijn van toepassing bij deze zeer ruime, vrijstaande woning aan de rand van Horst. De slaapkamer en badkamer zijn zeer ruim van opzet, net als de vier slaapkamers en de tweede badkamer op de eerste verdieping. Verrassende elementen zijn het multifunctionele, stahoge souterrain en de diepe garage. Het perceel heeft een zonnige zuidligging en achter de dubbele poort is ruimte voor een caravan, camper of grote aanhangwagen. De woning staat aan de buitenrand van de Hertog van Gelresingel, waardoor je geen achterburen hebt. Alle benodigde voorzieningen en medische faciliteiten voor jong en oud zijn op loop-/fietsafstand: kinderopvang, basis- en middelbaar onderwijs, sportfaciliteiten, het treinstation en het centrum. Horst wordt omringd door prachtige natuur zoals natuurgebied 't Ham, de Reulsberg en Kasteelpark ter Horst. Met de auto is het maar een paar minuten naar de A73 richting Venlo, Nijmegen en de A67 richting Eindhoven.

Indeling:

Begane grond:

Aan de voorzijde is de overdekte entree van dit zeer ruime, degelijk gebouwde woonhuis. De hal met natuurstenen vloer en vide is een mooie ontvangstruimte die toegang geeft tot de woonkamer, keuken, slaapkamer en het gastentoilet. In een nis, tegenover de toiletruimte, is de garderobe.

De woonkamer heeft veel lichtinval door de grote ramen en een brede schuifpui naar de achtertuin. Aan de voorzijde is het ruime zitgedeelte en het eetgedeelte grenst aan de keuken. Een deel van de wanden en het plafond zijn gestuct en ook hier ligt natuursteen op de vloer, voorzien van vloerverwarming.

Niet alleen in de woonkamer, maar ook in de keuken is ruimte voor een eettafel. De hoekopstelling is voorzien van diverse inbouwapparatuur: een inductie kookplaat, afzuigkap, combimagnetron, vaatwasser en een koelkast. Ook de keuken heeft een natuurstenen vloer, keukenblad en achterwand. De vensterbanken in de keuken als ook de woonkamer zijn van natuursteen voorzien. Voor de vriezer, wasapparatuur en een tweede koelkast is de aangrenzende bijkeuken de juiste plek. Gelijkvloers wonen is mogelijk dankzij de slaapkamer en badkamer op de begane grond. De slaapkamer met lichte tegelvloer is groot genoeg voor een tweepersoonsbed en een xl-garderobekast. Er is een directe toegang tot de moderne badkamer met een inloopdouche, een hoog inloop zitbad, een wandcloset en een dubbel wastafelmeubel. Er is mechanische ventilatie aanwezig op de badkamer en toilet zowel op de begane grond als op de eerste verdieping. Je kunt vanuit de bijkeuken niet alleen de tuin, maar ook de ruime garage (7.77 x 3.51/3.32) bereiken. De garage is in spouw gebouwd en voorzien van elektra, water, afvoer, gootsteen en elektrische roldeur. In verband met vorst is ook de grondwaterpomp in de garage geplaatst.

Souterrain:

Onder de garage, bijkeuken, badkamer en slaapkamer is een zeer ruim, verwarmd souterrain met een goede stahoogte. Vanaf de overloop zijn drie multifunctionele ruimtes te bereiken, waarvan een met een sauna en infrarood cabine. De grootste ruimte is ingericht als werkplaats/hobbyruimte, van waaruit de kruipruimte te bereiken is. In het hele souterrain ligt een plavuizenvloer.

LEVENSLLOOPBESTENDIG WONEN

Eerste verdieping:

Middels de handgemaakte eikenhouten trap is de eerste verdieping te bereiken. Op de eerste verdieping zijn een lichte overloop, vier slaapkamers, de badkamer, een aparte toiletruimte en een tussenruimte met de opstelling van de HR-ketel. Op bijna de hele verdieping ligt een lichte tegelvloer en het merendeel van de schuine daken is afgewerkt met hout.

Aan de linkerzijde is een lichte slaapkamer, die nu als berging in gebruik is. De grootste slaapkamer, voorzien van een dakkapel, is ingericht als werkkamer en aan de voorzijde zijn nog twee ruime slaapkamers. Hiermee is dit huis perfect voor een groot gezin en om wonen met werken te combineren.

De badkamer heeft, net als de slaapkamer aan de achterzijde, een dakkapel. Deze ruimte is ingedeeld met een ligbad, aparte douche en twee wastafels. De naastgelegen toiletruimte met fonteintje is in dezelfde stijl uitgevoerd.

Zolder:

In de tussenruimte is een vlizotrap naar de zeer ruime, geïsoleerde bergzolder van meer dan 11.50 meter breed en voldoende stahoogte.

Bijgebouwen:

Op het perceel staan twee overkappingen en een berging met overkapping, geschikt voor opslag en om in te richten als schaduwterras.

Exterieur:

Deze zeer ruime woning staat op twee percelen met een gezamenlijke grootte van 720 m². Er is een dubbele oprit, waarvan een met een dubbele houten poort waardoor er ruime parkeergelegenheid op eigen terrein is. In de voortuin zie je bestrating, grind, waterornamenten en gevarieerde beplanting.

Niet alleen de voortuin, maar ook de achtertuin is zeer ruim van opzet. Er zijn twee grote vlakken met kunstgras en een flink deel van de tuin is bestraat. Een elektrisch zonnescherm van +/- 7 meter breed met ruime uitval zorgt ervoor dat je heerlijk kan zitten in de tuin. De ligging op het zuiden zorgt voor een uitstekende zonligging en de waterpartij bij de groenblijvende haag trekt direct de aandacht. Het is mogelijk om een caravan, camper, aanhangwagen of auto op eigen terrein te parkeren.

Bijzonderheden:

- De woning is voorzien van dak-, spouwmuur- en vloerisolatie;
- Aluminium kozijnen, voorzien van isolerende beglazing;
- Verwarming en warm water via een HR-ketel (Nefit, 2017);
- Vloerverwarming op de begane grond en in de badkamer/toilet eerste verdieping;
- Zeer ruime woning met een inhoud van meer dan 1150 m³;
- Mogelijkheid voor kantoor-/praktijk aan huis en een werkplaats/hobbyruimte in het souterrain;
- Pand voorzien van een alarmsysteem;
- Energielabel C.

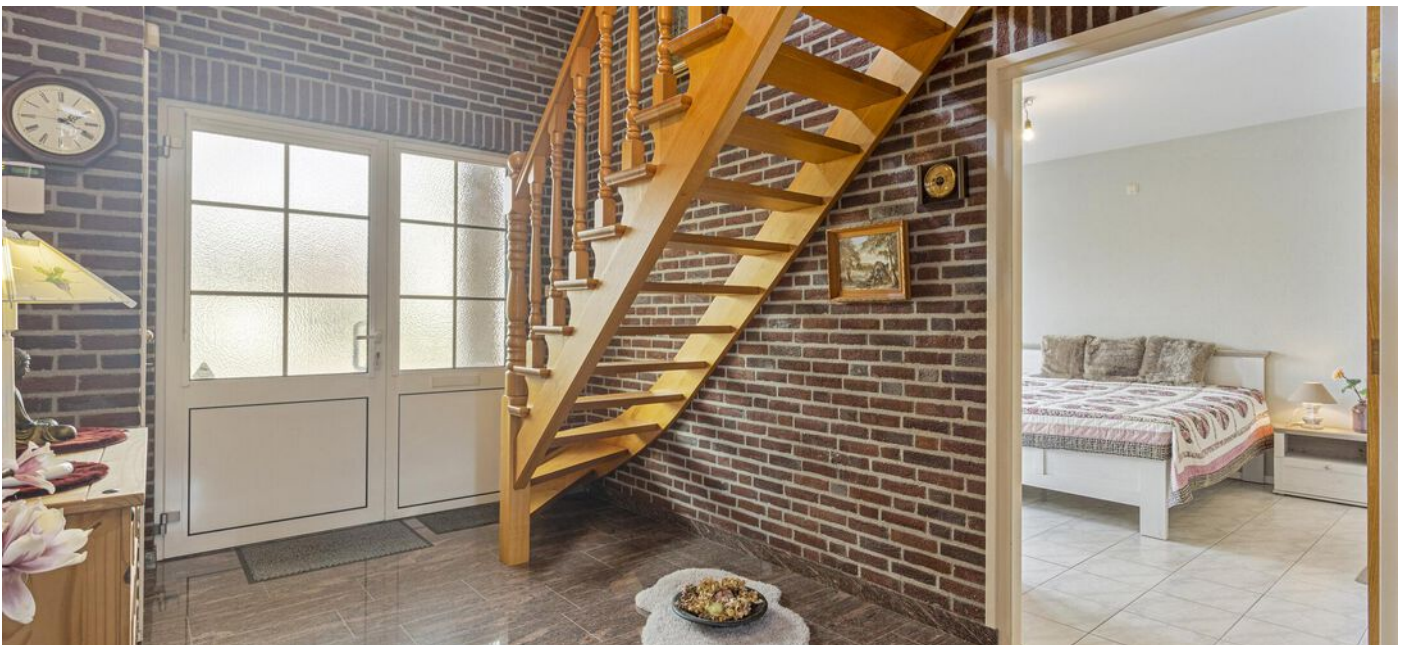
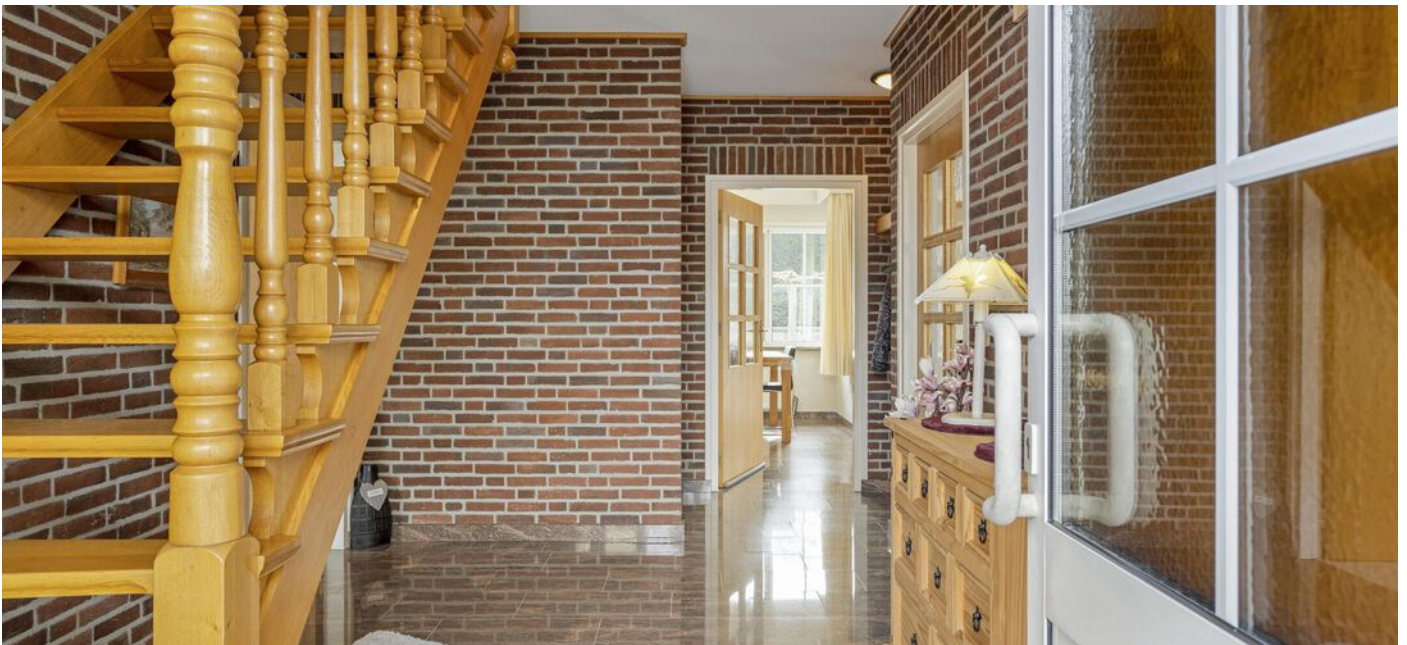

Entree

Aan de voorzijde is de overdekte entree van dit zeer ruime, degelijk gebouwde woonhuis. De hal met natuurstenen vloer en vide is een mooie ontvangstruimte die toegang geeft tot de woonkamer, keuken, slaapkamer en het gastentoilet. In een nis, tegenover de toiletruimte, is de garderobe.



Woonkamer

De woonkamer heeft veel lichtinval door de grote ramen en een brede schuifpui naar de achtertuin. Aan de voorzijde is het ruime zitgedeelte en het eetgedeelte grenst aan de keuken.





Keuken

De hoekopstelling is voorzien van diverse inbouwapparatuur: een inductie kookplaat, afzuigkap, combimagnetron, vaatwasser en een koelkast. Voor de vriezer, wasapparatuur en een tweede koelkast is de aangrenzende bijkeuken de juiste plek.







Levensloopbestendig

De slaapkamer met lichte tegelvloer is groot genoeg voor een tweepersoonsbed en een xl-garderobekast. Er is een directe toegang tot de moderne badkamer met inloopdouche, hoog inloop zitbad, wandcloset en dubbel wastafelmeubel.





Eerste verdieping

De badkamer heeft, net als de slaapkamer aan de achterzijde, een dakkapel. Deze ruimte is ingedeeld met een ligbad, aparte douche en twee wastafels. De naastgelegen toiletruimte met fonteintje is in dezelfde stijl uitgevoerd.





Slaapkamers

Aan de linkerkzijde is een lichte slaapkamer, die nu als berging in gebruik is. De grootste slaapkamer, voorzien van een dakkapel, is ingericht als werkkamer en aan de voorzijde zijn nog twee ruime slaapkamers.





Exterieur

Niet alleen de voortuin maar ook de achtertuin is zeer ruim van opzet. De ligging op het zuiden zorgt voor een uitstekende zonligging en de waterpartij bij de groenblijvende haag trekt direct de aandacht.



Begane grond



Aan de plattegronden kunnen geen rechten worden ontleend
© Zibber www.zibber.nl

Eerste verdieping



Tweede verdieping

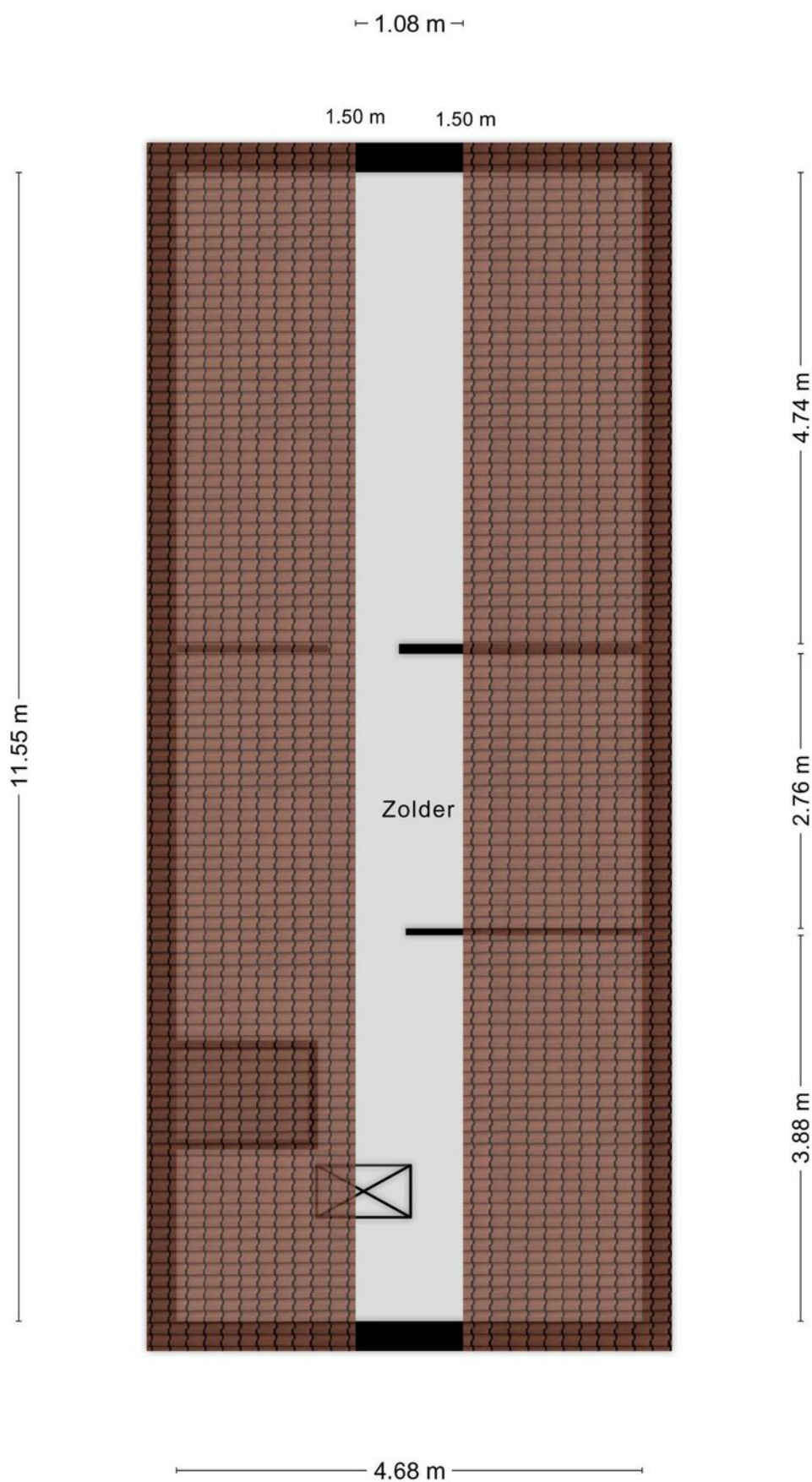

Aan de plattegronden kunnen geen rechten worden ontleend
© Zibber www.zibber.nl

Souterrain

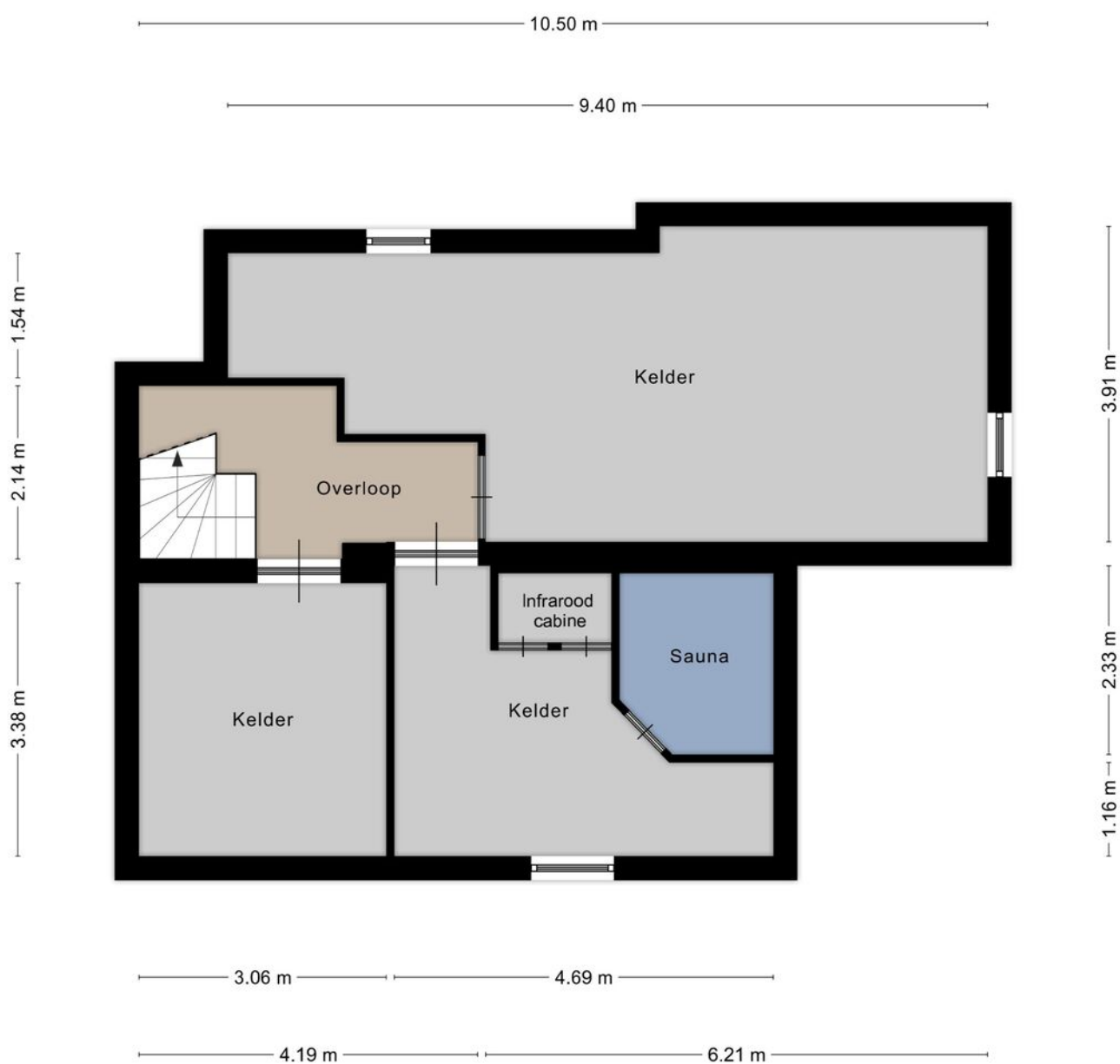

Aan de plattegronden kunnen geen rechten worden ontleend
© Zibber www.zibber.nl

Plattegrond

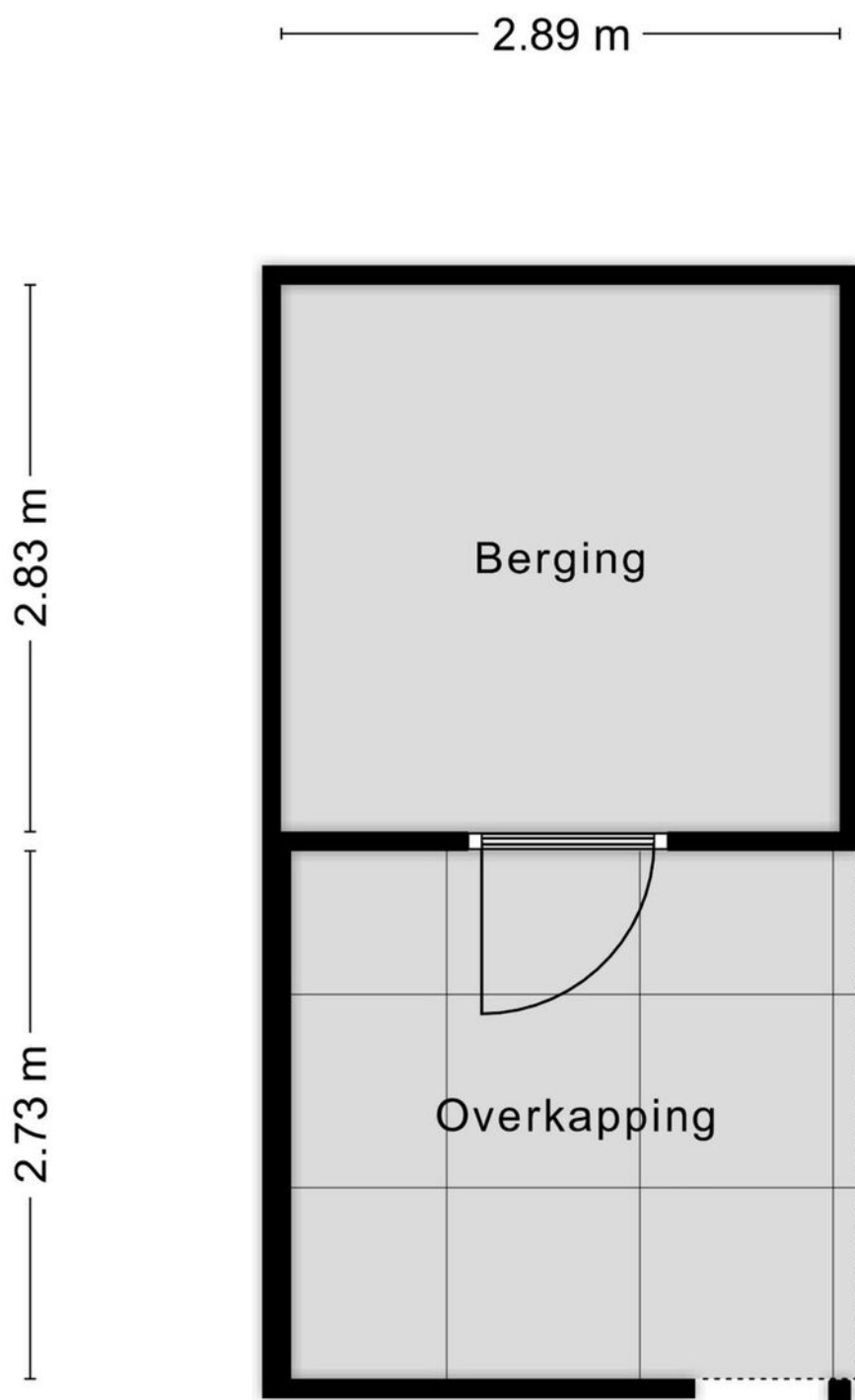

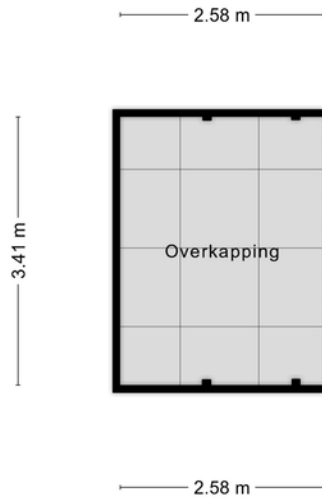

Aan de plattegronden kunnen geen rechten worden ontleend
 © Zibber www.zibber.nl

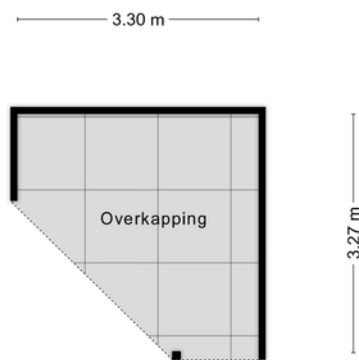

Aan de plattegronden kunnen geen rechten worden ontleend
 © Zibber www.zibber.nl

Lijst van zaken



Persoonlijke gegevens

Adres te verkopen woning:

Hertog van Gelresingel 16, 5961 TB Horst

Voor de onderstaande zaken -ongeacht of ze roerend dan wel onroerend zijn- geldt dat ze soms wel en soms niet in de woning achterblijven. De lijst is bedoeld om duidelijkheid te scheppen om discussies achteraf te voorkomen.

	Blijft achter	Gaat mee	Kan worden overgenomen	N.v.t.
Woning				
<i>Interieur</i>				
Verlichting, te weten:				
- Inbouwspots/dimmers	<input checked="" type="checkbox"/>	<input type="checkbox"/>	<input type="checkbox"/>	<input type="checkbox"/>
- Opbouwspots/armaturen/lampen/dimmers	<input type="checkbox"/>	<input type="checkbox"/>	<input checked="" type="checkbox"/>	<input type="checkbox"/>
- Losse (hang)lampen	<input type="checkbox"/>	<input type="checkbox"/>	<input checked="" type="checkbox"/>	<input type="checkbox"/>
- Glas in lood lampen	<input type="checkbox"/>	<input checked="" type="checkbox"/>	<input type="checkbox"/>	<input type="checkbox"/>
- Staande (lees)lamp met dimmer (woonkamer)	<input type="checkbox"/>	<input checked="" type="checkbox"/>	<input type="checkbox"/>	<input type="checkbox"/>
(Losse) kasten, legplanken, te weten:				
- Kast woonkamer	<input type="checkbox"/>	<input checked="" type="checkbox"/>	<input type="checkbox"/>	<input type="checkbox"/>
- Overige kasten, legplanken in onderling overleg	<input type="checkbox"/>	<input type="checkbox"/>	<input checked="" type="checkbox"/>	<input type="checkbox"/>
Raamdecoratie/zonwering binnen, te weten:				
- Gordijnrails	<input type="checkbox"/>	<input type="checkbox"/>	<input checked="" type="checkbox"/>	<input type="checkbox"/>
- Gordijnen	<input type="checkbox"/>	<input type="checkbox"/>	<input checked="" type="checkbox"/>	<input type="checkbox"/>
- Overgordijnen	<input type="checkbox"/>	<input type="checkbox"/>	<input checked="" type="checkbox"/>	<input type="checkbox"/>
- Lamellen	<input type="checkbox"/>	<input type="checkbox"/>	<input checked="" type="checkbox"/>	<input type="checkbox"/>
- (Losse) horren/rolhorren	<input type="checkbox"/>	<input type="checkbox"/>	<input checked="" type="checkbox"/>	<input type="checkbox"/>
Designradiator(en)	<input type="checkbox"/>	<input type="checkbox"/>	<input checked="" type="checkbox"/>	<input type="checkbox"/>
Overige, te weten:				
- Spiegelwanden	<input type="checkbox"/>	<input type="checkbox"/>	<input checked="" type="checkbox"/>	<input type="checkbox"/>
Keuken				
Keukenblok (met bovenkasten)	<input checked="" type="checkbox"/>	<input type="checkbox"/>	<input type="checkbox"/>	<input type="checkbox"/>
Keuken (inbouw)apparatuur, te weten:				
- Kookplaat	<input checked="" type="checkbox"/>	<input type="checkbox"/>	<input type="checkbox"/>	<input type="checkbox"/>
- (Gas) fornuis	<input checked="" type="checkbox"/>	<input type="checkbox"/>	<input type="checkbox"/>	<input type="checkbox"/>
- Afzuigkap	<input checked="" type="checkbox"/>	<input type="checkbox"/>	<input type="checkbox"/>	<input type="checkbox"/>
- Magnetron	<input type="checkbox"/>	<input type="checkbox"/>	<input checked="" type="checkbox"/>	<input type="checkbox"/>
- Oven	<input checked="" type="checkbox"/>	<input type="checkbox"/>	<input type="checkbox"/>	<input type="checkbox"/>
- Combi-oven/combimagnetron	<input checked="" type="checkbox"/>	<input type="checkbox"/>	<input type="checkbox"/>	<input type="checkbox"/>
- Koelkast	<input checked="" type="checkbox"/>	<input type="checkbox"/>	<input type="checkbox"/>	<input type="checkbox"/>
- Vriezer	<input type="checkbox"/>	<input checked="" type="checkbox"/>	<input type="checkbox"/>	<input type="checkbox"/>
- Koel-vriescombinatie	<input type="checkbox"/>	<input type="checkbox"/>	<input checked="" type="checkbox"/>	<input type="checkbox"/>
- Vaatwasser	<input checked="" type="checkbox"/>	<input type="checkbox"/>	<input type="checkbox"/>	<input type="checkbox"/>
- Koffiezetapparaat	<input type="checkbox"/>	<input type="checkbox"/>	<input checked="" type="checkbox"/>	<input type="checkbox"/>
Keukenaccessoires, te weten:				
- Diversen in onderling overleg	<input type="checkbox"/>	<input type="checkbox"/>	<input checked="" type="checkbox"/>	<input type="checkbox"/>
Sanitair/sauna				
Toilet met de volgende toebehoren:				
- Toilet	<input checked="" type="checkbox"/>	<input type="checkbox"/>	<input type="checkbox"/>	<input type="checkbox"/>
- Toiletrolhouder	<input type="checkbox"/>	<input type="checkbox"/>	<input checked="" type="checkbox"/>	<input type="checkbox"/>

Lijst van zaken



- Toiletborstel(houder)	<input checked="" type="checkbox"/>	<input type="checkbox"/>	<input type="checkbox"/>	<input type="checkbox"/>
- Fontein	<input checked="" type="checkbox"/>	<input type="checkbox"/>	<input type="checkbox"/>	<input type="checkbox"/>
Badkamer met de volgende toebehoren:				
- Ligbad	<input checked="" type="checkbox"/>	<input type="checkbox"/>	<input type="checkbox"/>	<input type="checkbox"/>
- Douche (cabine/scherf)	<input checked="" type="checkbox"/>	<input type="checkbox"/>	<input type="checkbox"/>	<input type="checkbox"/>
- Wastafel	<input checked="" type="checkbox"/>	<input type="checkbox"/>	<input type="checkbox"/>	<input type="checkbox"/>
- Wastafelmeubel	<input checked="" type="checkbox"/>	<input type="checkbox"/>	<input type="checkbox"/>	<input type="checkbox"/>
- Planchet	<input checked="" type="checkbox"/>	<input type="checkbox"/>	<input type="checkbox"/>	<input type="checkbox"/>
- Toiletkast	<input type="checkbox"/>	<input type="checkbox"/>	<input checked="" type="checkbox"/>	<input type="checkbox"/>
- Toilet	<input checked="" type="checkbox"/>	<input type="checkbox"/>	<input type="checkbox"/>	<input type="checkbox"/>
- Toilethouder	<input type="checkbox"/>	<input type="checkbox"/>	<input checked="" type="checkbox"/>	<input type="checkbox"/>
- Toiletborstel(houder)	<input checked="" type="checkbox"/>	<input type="checkbox"/>	<input type="checkbox"/>	<input type="checkbox"/>
- Badkamer beneden in overleg	<input type="checkbox"/>	<input type="checkbox"/>	<input checked="" type="checkbox"/>	<input type="checkbox"/>
Sauna met toebehoren	<input type="checkbox"/>	<input checked="" type="checkbox"/>	<input type="checkbox"/>	<input type="checkbox"/>
Infrarood Cabine	<input type="checkbox"/>	<input checked="" type="checkbox"/>	<input type="checkbox"/>	<input type="checkbox"/>
Exterieur/Installaties/Veiligheid/Energiebesparing				
Brievenbus	<input checked="" type="checkbox"/>	<input type="checkbox"/>	<input type="checkbox"/>	<input type="checkbox"/>
Kluis	<input checked="" type="checkbox"/>	<input type="checkbox"/>	<input type="checkbox"/>	<input type="checkbox"/>
(Voordeur)bel	<input checked="" type="checkbox"/>	<input type="checkbox"/>	<input type="checkbox"/>	<input type="checkbox"/>
Alarminstallatie	<input checked="" type="checkbox"/>	<input type="checkbox"/>	<input type="checkbox"/>	<input type="checkbox"/>
(Veiligheids)sloten en overige inbraakpreventie	<input checked="" type="checkbox"/>	<input type="checkbox"/>	<input type="checkbox"/>	<input type="checkbox"/>
Rookmelders	<input type="checkbox"/>	<input type="checkbox"/>	<input checked="" type="checkbox"/>	<input type="checkbox"/>
(Klok)thermostaat	<input checked="" type="checkbox"/>	<input type="checkbox"/>	<input type="checkbox"/>	<input type="checkbox"/>
Warmwatervoorziening, te weten:				
- CV-installatie	<input checked="" type="checkbox"/>	<input type="checkbox"/>	<input type="checkbox"/>	<input type="checkbox"/>
- Boiler	<input checked="" type="checkbox"/>	<input type="checkbox"/>	<input type="checkbox"/>	<input type="checkbox"/>
Screens	<input type="checkbox"/>	<input type="checkbox"/>	<input checked="" type="checkbox"/>	<input type="checkbox"/>
Rolluiken	<input type="checkbox"/>	<input type="checkbox"/>	<input checked="" type="checkbox"/>	<input type="checkbox"/>
Zonwering buiten	<input type="checkbox"/>	<input type="checkbox"/>	<input checked="" type="checkbox"/>	<input type="checkbox"/>
Telefoonaansluiting/internetaansluiting	<input type="checkbox"/>	<input type="checkbox"/>	<input checked="" type="checkbox"/>	<input type="checkbox"/>
Veiligheidsschakelaar wasautomaat	<input type="checkbox"/>	<input type="checkbox"/>	<input checked="" type="checkbox"/>	<input type="checkbox"/>
Waterslot wasautomaat	<input type="checkbox"/>	<input type="checkbox"/>	<input checked="" type="checkbox"/>	<input type="checkbox"/>
Tuin				
Inrichting				
Tuinaanleg/bestrating	<input checked="" type="checkbox"/>	<input type="checkbox"/>	<input type="checkbox"/>	<input type="checkbox"/>
Beplanting	<input type="checkbox"/>	<input type="checkbox"/>	<input checked="" type="checkbox"/>	<input type="checkbox"/>
Verlichting/installaties				
Buitenverlichting	<input checked="" type="checkbox"/>	<input type="checkbox"/>	<input type="checkbox"/>	<input type="checkbox"/>
Tijd- of schemerschakelaar/bewegingsmelder	<input checked="" type="checkbox"/>	<input type="checkbox"/>	<input type="checkbox"/>	<input type="checkbox"/>
Bebouwing				
Tuinhuis/buitenberging	<input type="checkbox"/>	<input type="checkbox"/>	<input checked="" type="checkbox"/>	<input type="checkbox"/>
Kasten/werkbank in tuinhuys/berging	<input type="checkbox"/>	<input type="checkbox"/>	<input checked="" type="checkbox"/>	<input type="checkbox"/>

Waar moet ik bij aankoop op letten?



**U heeft o.a. een onderzoeksplicht.
Een NVM-aankoopmakelaar helpt u daarbij
In de regio Horst-Venray zijn dit:**



0478-568846

www.peelrand.com



0478-556900

www.boonenmakelaardij.nl



0478-636915

www.jilisenmakelaardij.nl



077-3989090

www.intermakelaars.com



0478-513700

www.connectmakelaars.com



0478-636922

www.boek-offermans.nl



06-53396627

www.amakvenray.nl



0478-510342

www.voshaart.nl

Kijk op nvm limburg.nl voor meer informatie



WONEN IN HORST AAN DE MAAS

Gelegen in Noord-Limburg tussen de stedelijke centra van Venlo en Venray en in het landelijke gebied van Peel & Maas. De gemeente telt 40.000 inwoners verdeeld over 16 woonkernen. Diverse malen gekozen tot beste Limburgse woongemeente. In het centrum van Horst vindt u een uitgebreid en gezellig winkelcentrum. Ook de kernen Sevenum en Grubbenvorst hebben op winkelgebied meer dan voldoende te bieden. Daarnaast zijn er in de diverse andere kernen winkels te vinden voor de dagelijkse boodschappen.

De bereikbaarheid van Horst aan de Maas is uitstekend door de centrale ligging ten opzichte van steden als Eindhoven, Nijmegen en Maastricht. Maar ook het Duitse Roergebied (o.a. Düsseldorf en Keulen) is goed te bereiken. De autosnelwegen A73, A67 en A2 zijn vanuit Horst aan de Maas snel te bereiken.

De luchthavens van Eindhoven Airport, Niederrhein (Weeze) en Düsseldorf zijn allen binnen 45 minuten met de auto te bereiken.

Horst aan de Maas wordt omgeven door een uitgestrekt landelijk gebied (bos, heide en vennen) en de kernen Grubbenvorst, Lottum en Broekhuizen liggen aan de Maas. Ook heeft Horst aan de Maas een eigen zwembad. Voor een ontspannen of spannend baantje golf kunt u goed terecht op golfgreen van de Golfhorst in de kern America of de Peelse Golf in Sevenum. In Sevenum vindt u ook het attractiepark "Toverland", ruim 650.000 bezoekers per jaar en het leukste uitje van Nederland.

Het is wel duidelijk dat u zich geen moment hoeft te vervelen in Horst aan de Maas. U kunt wandelen, winkelen, fietsen, sporten en recreëren zoveel u wilt.

Kadastrale kaart

Deze kaart is noordgericht. Aan dit uittreksel mogen geen maten worden ontleend.

De auteursrechten zijn voorbehouden aan de Dienst voor het Kadaster en de openbare registers.



- WELKOM BIJ INTERMAKELAARS -



Een huis verkopen of kopen?

Als u een woning wilt kopen of verkopen in de gemeentes Horst aan de Maas, Peel en Maas en Venlo, bent u bij ons aan het juiste adres. Wij kennen echt iedere straat in deze gemeentes en zijn lokaal betrokken. Bij InterMakelaars weten we dat het kopen of verkopen van een huis enerverend, uitdagend en spannend is, het gaat immers om geld en emotie. Wij helpen u graag bij het kopen of verkopen van uw (nieuwe) thuis. Wij hanteren hierbij doeltreffende marketing. Wij zien het verkopen van uw woning als een gemeenschappelijke uitdaging en mag van ons verwachten dat we betrokken en gedreven zijn, ons inleven in uw situatie, maar bovenal meedenken met u als onze klant.

Taxaties?

In de meeste gevallen vraagt de aankoop van een huis een nauwkeurig taxatierapport van de woning. InterMakelaars heeft gecertificeerde taxateurs in dienst en biedt u een uitgebreide rapportage tegen aantrekkelijke tarieven.

Hypotheken?

Door onze samenwerking met een aantal grote landelijke banken, maar vooral ook met een aantal lokale hypotheekadvieskantoren kunnen wij u ook snel op weg helpen met het vinden van de juiste hypotheek. Wij kunnen door onze goede afspraken voor zowel de koper als de verkoper binnen 48 uur een hypotheekgesprek regelen. Vraag dus gerust naar de ervaringen van onze makelaar.

Ondernemers opgelet!

Ook voor ondernemers zijn wij actief. Via onze gecertificeerde bedrijfsmakelaar kunnen wij u van het juiste advies voorzien. Of het nu gaat om aanhuur-/aankoopbegeleiding, verhuur-/verkoopbegeleiding, taxaties, advies of bedrijfsoverdracht, wij kennen de weg en hebben goede afspraken met accountantskantoren in Noord Limburg.

Maak kennis met de meest gestelde vragen bij het aankopen van een woning

1. Wanneer ben ik in onderhandeling?

Je bent pas in onderhandeling met de verkopende partij als deze reageert op je bod door:

- a) Een tegenbod te doen.
- b) Expliciet te melden dat jullie in onderhandeling zijn.

Je bent dus nog niet in onderhandeling als de verkopende makelaar zegt dat hij je bod met de verkoper zal bespreken.

2. Mag de makelaar doorgaan met bezichtigingen als er al over een bod onderhandeld wordt?

Ja, dat mag. Een onderhandeling hoeft namelijk niet tot een verkoop te leiden. Bovendien zal de verkoper waarschijnlijk graag willen weten of er meer belangstelling is. Ook mag er met meerdere geïnteresseerde kopers tegelijkertijd onderhandeld worden. Een NVM-makelaar moet dit wel duidelijk aan alle partijen melden. Vaak zal de makelaar belangstellenden mededelen dat er al een bod ligt of dat er onderhandelingen gaande zijn. De makelaar doet geen mededelingen over de hoogte van de biedingen. Dit zou overbieden kunnen uitlokken.

3. Wanneer ik de vraagprijs bied, moet de verkoper de woning dan aan mij verkopen?

Nee, de verkoper is niet verplicht de woning dan aan jou te verkopen. De Hoge Raad heeft bepaald dat de vraagprijs gezien moet worden als een uitnodiging tot het doen van een bod. Ook als je de vraagprijs biedt, kan de verkoper dus beslissen of hij je bod wel of niet aanvaardt, of (via zijn makelaar) een tegenbod doet.

4. Kan de verkoper de vraagprijs van een woning tijdens de onderhandeling verhogen?

Ja, de verkoper kan besluiten de vraagprijs te verhogen of te verlagen. Daarnaast heb je als potentiële koper ook het recht tijdens de onderhandelingen je bod te verlagen. Zodra de verkopende partij een tegenbod doet, vervalt namelijk je eerdere bod.

5. Mag een makelaar van de NVM tijdens de onderhandeling het systeem van verkoop wijzigen?

Ja, dat mag. Soms zijn er zo veel belangstellenden die de vraagprijs bieden of benaderen, dat het moeilijk te bepalen is wie de beste koper is. Op dat moment kan de verkoper – op advies van zijn makelaar – besluiten de biedingsprocedure te wijzigen in bijvoorbeeld een inschrijvingsprocedure. In deze procedure krijgen alle

bieders een gelijke kans om een bod uit te brengen. De makelaar dient uiteraard eerst eventueel eerder gedane toezeggingen of afspraken na te komen, voordat de procedure veranderd wordt.

6. Wat is een optie?

Het begrip 'optie' wordt op twee manieren gebruikt:

a) In juridische zin geeft een optie een partij (in dit geval de koper) de keuze om door een eenzijdige verklaring een koopovereenkomst met een andere partij (de verkoper) te sluiten. Beide partijen zijn het dan eens over de voorwaarden van de koop, maar de koper krijgt bijvoorbeeld nog een week bedenktijd. Bij de aankoop van een nieuwbouwwoning is zo'n optie gebruikelijk. Bij de aankoop van een bestaande woning niet.

b) Bij de aankoop van bestaande woningen wordt het begrip 'optie' eigenlijk ten onrechte gebruikt. 'Optie' heeft dan de betekenis van bepaalde afspraken die een verkopende NVM-makelaar maakt met een geïnteresseerde koper tijdens het onderhandelingsproces. Bijvoorbeeld de toezegging dat de koper een paar dagen bedenktijd krijgt voor het uitbrengen van een bod. De koper kan deze tijd gebruiken om beter inzicht te krijgen in zijn financiering of de gebruiksmogelijkheden van de woning. De NVM-makelaar zal in deze periode bij andere geïnteresseerde partijen aangeven, dat op de woning een optie rust. Een optie kun je niet eisen. De verkoper beslist in overleg met de NVM-makelaar of dergelijke opties worden gegeven.

7. Moet de makelaar met mij als eerste in onderhandeling als ik de eerste ben die een afspraak maakt voor een bezichtiging? Of als ik als eerste een bod uitbreng?

Nee, dit hoeft niet. De verkoper bepaalt samen met de verkopende makelaar met wie hij in onderhandeling gaat. Vraag als koper de verkopende makelaar van te voren naar de verkoopprocedure die gehanteerd wordt om teleurstelling te voorkomen.

8. Hoe komt de koop tot stand?

Als verkoper en koper het eens zijn over de belangrijkste zaken - onder andere prijs, leveringsdatum, ontbindende voorwaarden en eventuele afspraken over roerende zaken -, dan legt de verkopende NVM-makelaar de afspraken vast in de koopovereenkomst. Pas als beide partijen de koopovereenkomst hebben ondertekend, komt de koop tot stand. Ontbindende voorwaarden zijn een belangrijk aandachtspunt van de koopovereenkomst. Als je deze opgenomen wilt hebben in de koopovereenkomst, dan moet je dit meenemen in de onderhandelingen. Als koper krijg je niet automatisch een ontbindende voorwaarde. Koper en verkoper moeten het eens zijn over aanvullende afspraken en ontbindende voorwaarden voordat de koopovereenkomst wordt opgemaakt. De koop komt pas tot stand op het moment dat de koopovereenkomst door beide partijen is ondertekend. Dit vloeit voort uit de Wet Koop onroerende zaak en heet het schriftelijkheidsvereiste. Een mondelinge of per e-mail bevestigde afspraak is dus niet voldoende. Zodra de verkoper en de koper de koopovereenkomst hebben ondertekend en de koper (en eventueel de notaris) een afschrift van de overeenkomst heeft ontvangen, treedt voor de particuliere koper de wettelijke bedenktijd in werking. Binnen deze tijd kun je als koper alsnog afzien van de koop. Na deze tijd is de koop definitief rond, tenzij de ontbindende voorwaarden van toepassing zijn.

9. Wat houdt de drie dagen bedenktijd voor de koper precies in?

De wettelijk vastgestelde drie dagen bedenktijd houdt in dat je als koper zonder opgaaf van redenen de koop kunt ontbinden. De bedenktijd van drie dagen gaat in zodra een kopie van de getekende koopovereenkomst aan de koper ter hand is gesteld. De bedenktijd kan langer duren dan drie dagen als deze eindigt op een zaterdag, zondag of algemeen erkende feestdag. Hiervoor zijn regels opgesteld. De NVM-makelaar kan precies aangeven tot wanneer de bedenktijd loopt.

10. Mag ik als koper advies van de verkopende makelaar verwachten?

De verkopende makelaar vertegenwoordigt de belangen van de verkoper. Hij zal de verkoper adviseren tijdens het verkoopproces. De verkopende makelaar kan en mag daarom niet tegelijkertijd jouw belangen behartigen. Als je dus begeleiding en advies wilt tijdens het aankoopproces, dan is het verstandig zelf een aankopende NVM-makelaar in te schakelen.

11. Wat is de NVM No-Risk clause?

Veel mensen durven geen woning te kopen voordat hun eigen huis verkocht is en stappen daardoor bij voorbaat niet over naar een andere woning. Koop je met de NVM No-Risk clause dan kun je die overstap vaak wel maken. De NVM No-Risk clause is een ontbindende voorwaarde. Deze voorwaarde voorkomt dat de koper met dubbele lasten komt te zitten. De koper kan de koop

ontbinden als de verkoop van zijn huidige woning onverwacht langer duurt. De verkoper dient uiteraard eerst akkoord te gaan met deze ontbindende voorwaarde in de koopovereenkomst. Tijdens de looptijd van de NVM No-Risk clause doet de koper al het mogelijke om zijn huis te verkopen. De verkoper gaat gedurende die tijd door met de verkoop van het reeds verkochte huis. Vindt de verkoper een andere koper, die onder gelijke voorwaarden het huis wil kopen, zonder de No Risk clause, dan krijgt de eerste koper bedenktijd om de koop definitief te maken óf om af te zien van de koopovereenkomst. In het laatste geval verkoopt de verkoper vervolgens het huis aan de tweede koper.

12. Hoe wordt het aantal vierkante meters van een woning bepaald?

NVM-makelaars zijn verplicht het aantal vierkante meters van een woning te meten volgens een branchebreed afgesproken meetinstructie. Deze instructie beschrijft precies wat er wel of niet wordt meegerekend als gebruiksoppervlakte van een woning of appartement. Hierbij wordt onderscheid gemaakt naar vier ruimten:

- a) Woonruimte, zoals woon- en slaapkamers, wc, gang en meterkast.
- b) Overige inpanidige ruimte, zoals aangebouwde garage en zolder met vlizotrap.
- c) Gebouwgebonden buitenruimte, zoals balkon en loggia.
- d) Externe bergruimte, zoals losstaande schuur en losstaande garage.

Aandachtspunt bij het bepalen van de gebruiksoppervlakte is bijvoorbeeld dat alleen daar wordt gemeten waar de hoogte minimaal 1,5 meter is. De buitenmuren worden niet meegemeten, de binnenmuren wel. Nissen kleiner dan 0,5 m² worden genegeerd.

Heeft u andere vragen die te maken hebben met de aan- en/of verkoop van uw woning? Neem dan geheel vrijblijvend contact op met een van onze makelaars. Wij helpen u graag!

Disclaimer

Wij stellen het op prijs als u ons naar aanleiding van de brochure en bezichtiging op de hoogte brengt van uw bevindingen zodat wij onze opdrachtgever kunnen informeren.

Deze brochure geeft u een indruk van de woning en vormt slechts de uitnodiging tot het doen van een bieding.

Bij overeenstemming wordt de model koopovereenkomst van de NVM gehanteerd.

Na afloop van het financieringsvoorbehoud dient u een bankgarantie (10%) te verstrekken. Uw geldverstrekker kan dit voor u verzorgen.

Indien de woning gebouwd is voor 1993 zal een asbestclausule worden opgenomen in de overeenkomst.

Indien de c.v.-ketel in de woning gehuurd is, is koper verplicht de huurovereenkomst van verkoper over te nemen, dan wel voor zijn rekening de overeenkomst af te kopen.

Koper wordt in de gelegenheid gesteld de woning voor aankoop te laten keuren door een erkend bouwkundige. De kosten hiervan zijn voor rekening van koper.

De notariskeuze is voorbehouden aan koper en dient binnen 5 dagen na mondelinge overeenstemming kenbaar te worden gemaakt aan de makelaar.

De notaris dient gevestigd te zijn in de gemeente waarin de woning is gelegen, of in een straal van 10 kilometer rondom de woning. Indien een notaris gekozen wordt buiten deze straal zijn de reiskosten en eventuele kosten van volmachten die verkoper moet maken voor rekening van koper.

Indien de kosten die de notaris in rekening brengt voor het doorhalen van de hypotheek meer bedragen dan € 200,00 zijn de meerkosten voor rekening van koper.

Op grond van het burgerlijk wetboek rust er op de koper een onderzoeksplicht.

De plattegronden in deze brochure zijn ter indicatie en gemaakt voor promotionele doeleinden. Aan deze plattegronden kunnen geen rechten worden ontleend.

Aan deze brochure kunnen geen rechten worden ontleend.



intermakelaars

DE VERTROUWDE SPECIALIST IN HUIS

www.intermakelaars.com

InterMakelaars Venlo

Hogeschoorweg 98
5914 CH Venlo
T 077-306 71 01
E venlo@intermakelaars.com

InterMakelaars Horst-Venray

Hoofdstraat 11
5961 EX Horst
T 077-3989090
E horst@intermakelaars.com